

琉球大学資料館（風樹館）収蔵資料目録 第7号
Catalogue of Materials Deposited in The University Museum (Fujukan),
University of the Ryukyus No. 7

琉球大学資料館（風樹館）
考古・民俗・美術工芸資料目録

Catalogue of Archaeology, Folklore & Art and Craft Material Collection Deposited in
The University Museum (Fujukan), University of the Ryukyus



2012年3月

琉球大学資料館（風樹館）

The University Museum (Fujukan), University of the Ryukyus

表紙写真

左上：山原船

RUMF-HF-00423

右上：漏刻門日時計方位版破片

RUMF-HA-01093

左下：線彫丸文片口

RUMF-HI-00001

右下：打ちぐわ（まぐわ）

RUMF-HF-00076

琉球大学資料館（風樹館）収蔵資料目録 第7号
Catalogue of Materials Deposited in The University Museum (Fujukan),
University of the Ryukyus No. 7

琉球大学資料館（風樹館）
考古・民俗・美術工芸資料目録

Catalogue of Archaeology, Folklore & Art and Craft Material Collection Deposited in
The University Museum (Fujukan), University of the Ryukyus

2012年3月

琉球大学資料館（風樹館）
University Museum (Fujukan), University of the Ryukyus

目次

概要	1
凡例	1
考古收藏資料	3
民俗收藏資料	63
美術工藝收藏資料	77
考古收藏資料図版	105
民俗收藏資料図版	111
美術工藝收藏資料図版	117

概要

本目録では、琉球大学資料館（風樹館）の収蔵資料の内、2012年3月までに登録を完了した、考古資料2113点、民俗資料444点、美術工芸資料962点を収録した。各資料群の概要を以下に示す。

1. 考古資料

収蔵されている考古資料の多くは、本学がまだ首里城跡の上にあった頃に、元琉球大学美術工芸科の山元恵一教授らによって、大学内の工事現場などから表土採集された瓦や石造品などの首里城関連の考古遺物である。これらは、文化財保護の意識がまだ十分でなかった戦後の混乱期に、山元教授の収集活動によって散逸を免れた貴重な資料群である。収蔵資料の中には、首里城正殿前に設置されていた大龍柱（阿形）の頭部破片や漏刻門日影台方位版（日時計）破片などのように、首里城復元の際に参考とされた重要な資料も含まれている。

2. 民俗資料

民俗資料は、当館の前身である琉球大学農学付属農業資料館の設立時に（1967年）、県内各地から寄贈を受けた古農具類がその大半を占める。これらの中には、当方で150年以上前のウシの鞍（沖縄島産）、県内に三隻しか残されていないアカギをくり抜いた丸木舟（西表島産）、沖縄独自の民具の一つである藁算の復元資料、戦前の琉球玩具などの貴重な資料が含まれている。

3. 美術工芸資料

沖縄県の伝統工芸品を中心に、壺屋焼、漆芸、染織、紙漉、金細工、琉球ガラスに関連した資料が収蔵されている。壺屋焼に関する資料では、戦後の壺屋の復興を牽引した金城次郎、小橋川永昌、新垣栄三郎のほか、民芸運動の中心的な指導者で沖縄の工芸界にも大きな影響を与えた濱田庄司とバーナード・リーチが壺屋で作陶した作品も含まれている。また、沖縄の伝統的な装飾品の一つである、女性用簪（ジーフアー）や房指輪なども収蔵されている。

凡例

考古

登録番号	資料名	方言名	生産地	収集場所	受入方法
------	-----	-----	-----	------	------

民俗・考古

登録番号	資料名	方言名	生産地	製作者	受入方法
------	-----	-----	-----	-----	------

美術工芸

登録番号	資料名	分類	製作場所	製作者	受入方法
------	-----	----	------	-----	------

寄贈者・寄託者一覧

安慶名 清	金城 文子	桃原 禎子
安里 嗣淳	栗田 文子	當間 嗣起
新 裕二	黒島 吉信	當間 嗣昭
新垣 栄三郎	幸地 順進	当山 寛一
新垣 和子	古謝 瑞幸	豊里 友美
新垣 ミツエ	古謝 モウシ	中島 野々子
新崎 真二	後藤 健志	仲宗根 嘉吉
筏井 さくら	後藤 真治	仲宗根 一雄
池田 米蔵	小浜 ナエ	仲宗根 加那
石垣 長有	小渡 広二郎	仲田 喜世
泉 れい	金嶺田良	仲田 吉弘
糸満市白銀堂運営委員会	酒井 忠夫	中原 美代
井上 キクエ	崎原 永光	中村 真理子
今村 忠一	崎原 カマド	西平 守孝
上江洲 智元	崎原 毅	野口 和貴
内原 真志	佐久川 芳子	鳩間島公民館
内原 真勢	佐久本 孫昌	東平地 清行
大島 彦光	佐々木 健志	桴海 ヨシ
大城 廣四郎	佐敷町役場	星 公望
大城 精徳	出頭 阿子	前内原 ナビ
大城 春美	島田 展人	前田 孝吉
大底 功	島仲 祖呂	又吉 健次郎
大原 カマト	謝敷 真起子	宮城 良信
大山タタミ店	城間 栄順	宮古島砂川公民館
沖縄製糖(株)	城間 源一	宮古島宮原自治会 (南増原の会)
沖山 兵衛	瀬戸 攘	宮里 清子
奥平 陽子	平良 晃	宮良 哲行
奥山 トヨ子	平良 松善	本原 誠幸
加勢本 金喜	高良 鉄夫	諸見 チヨマサ
嘉手納町字屋良共栄会	高良 昌盛	山田 政清
上運天 研成	竹盛 三洋	山元 恵一
嘉陽 裕香	知念 初子	湯浅 美礼
川島 一誠	知念 清子	寄川 和彦
喜屋武 徳太郎	知念 エミ子	与那覇 恵子
金城 直樹	角田 かおり	

考古資料目錄

List of Archaeology Materials

登録番号	資料名	方言名	生産地	収集場所	受入方法
RUMF-HA-00001	明朝系軒丸瓦	ウーガーラ		沖縄県沖縄島那覇市 首里城跡/北殿	寄贈
RUMF-HA-00002	明朝系軒丸瓦	ウーガーラ		沖縄県	寄贈
RUMF-HA-00003	明朝系軒丸瓦	ウーガーラ		沖縄県	寄贈
RUMF-HA-00004	明朝系軒丸瓦	ウーガーラ		沖縄県	寄贈
RUMF-HA-00005	明朝系軒丸瓦	ウーガーラ		沖縄県	寄贈
RUMF-HA-00006	明朝系軒丸瓦	ウーガーラ		沖縄県	寄贈
RUMF-HA-00007	明朝系軒丸瓦	ウーガーラ		沖縄県	寄贈
RUMF-HA-00008	明朝系軒丸瓦	ウーガーラ		沖縄県沖縄島那覇市 首里城跡/御内原	寄贈
RUMF-HA-00009	明朝系軒丸瓦	ウーガーラ		沖縄県	寄贈
RUMF-HA-00010	明朝系軒丸瓦	ウーガーラ		沖縄県沖縄島那覇市 首里城跡/円鑑池北	寄贈
RUMF-HA-00011	明朝系軒丸瓦	ウーガーラ		沖縄県	寄贈
RUMF-HA-00012	明朝系軒丸瓦	ウーガーラ		沖縄県沖縄島那覇市 首里城跡	寄贈
RUMF-HA-00013	明朝系軒丸瓦	ウーガーラ		沖縄県沖縄島那覇市 首里城跡/東のアザナ	寄贈
RUMF-HA-00014	明朝系軒丸瓦	ウーガーラ		沖縄県	寄贈
RUMF-HA-00015	明朝系軒丸瓦	ウーガーラ		沖縄県沖縄島那覇市 首里城跡/佐敷殿	寄贈
RUMF-HA-00016	明朝系軒丸瓦	ウーガーラ		沖縄県	寄贈
RUMF-HA-00017	明朝系軒丸瓦	ウーガーラ		沖縄県沖縄島那覇市 首里城跡/佐敷殿	寄贈
RUMF-HA-00018	明朝系軒丸瓦	ウーガーラ		沖縄県	寄贈
RUMF-HA-00019	明朝系軒丸瓦	ウーガーラ		沖縄県沖縄島那覇市 首里城跡/佐敷殿	寄贈
RUMF-HA-00020	明朝系軒丸瓦	ウーガーラ		沖縄県県沖縄島那覇市 首里城跡	寄贈
RUMF-HA-00021	明朝系軒丸瓦	ウーガーラ		沖縄県県沖縄島那覇市 首里城跡/佐敷殿	寄贈
RUMF-HA-00022	明朝系軒丸瓦	ウーガーラ		沖縄県県沖縄島那覇市 首里城跡	寄贈
RUMF-HA-00023	明朝系軒丸瓦	ウーガーラ		沖縄県	寄贈
RUMF-HA-00024	明朝系軒丸瓦	ウーガーラ		沖縄県沖縄島那覇市 天界寺跡	寄贈
RUMF-HA-00025	明朝系軒丸瓦	ウーガーラ		沖縄県沖縄島那覇市 首里城跡	寄贈
RUMF-HA-00026	明朝系軒丸瓦	ウーガーラ		沖縄県	寄贈
RUMF-HA-00027	明朝系軒丸瓦	ウーガーラ		沖縄県沖縄島那覇市 首里城跡	寄贈
RUMF-HA-00028	明朝系軒丸瓦	ウーガーラ		沖縄県	寄贈
RUMF-HA-00029	明朝系軒丸瓦	ウーガーラ		沖縄県沖縄島那覇市 首里城跡	寄贈
RUMF-HA-00030	明朝系軒丸瓦	ウーガーラ		沖縄県沖縄島那覇市 首里城跡	寄贈
RUMF-HA-00031	明朝系軒丸瓦	ウーガーラ		沖縄県沖縄島那覇市 首里城跡?	寄贈
RUMF-HA-00032	明朝系軒丸瓦	ウーガーラ		沖縄県	寄贈
RUMF-HA-00033	明朝系軒丸瓦	ウーガーラ		沖縄県沖縄島那覇市 首里城跡	寄贈
RUMF-HA-00034	明朝系軒丸瓦	ウーガーラ		沖縄県	寄贈
RUMF-HA-00035	明朝系軒丸瓦	ウーガーラ		沖縄県	寄贈
RUMF-HA-00036	明朝系軒丸瓦	ウーガーラ		沖縄県沖縄島那覇市 首里城跡/佐敷殿	寄贈
RUMF-HA-00037	明朝系軒丸瓦	ウーガーラ		沖縄県	寄贈

登録番号	資料名	方言名	生産地	収集場所	受入方法
RUMF-HA-00038	明朝系軒丸瓦	ウーガーラ		沖縄県	寄贈
RUMF-HA-00039	明朝系軒丸瓦	ウーガーラ		沖縄県	寄贈
RUMF-HA-00040	明朝系軒丸瓦	ウーガーラ		沖縄県	寄贈
RUMF-HA-00041	明朝系軒丸瓦	ウーガーラ		沖縄県	寄贈
RUMF-HA-00042	明朝系軒丸瓦	ウーガーラ		沖縄県	寄贈
RUMF-HA-00043	明朝系軒丸瓦	ウーガーラ		沖縄県	寄贈
RUMF-HA-00044	明朝系軒丸瓦	ウーガーラ		沖縄県沖縄島那覇市 首里城跡	寄贈
RUMF-HA-00045	明朝系軒丸瓦	ウーガーラ		沖縄県	寄贈
RUMF-HA-00046	明朝系軒丸瓦	ウーガーラ		沖縄県	寄贈
RUMF-HA-00047	明朝系軒丸瓦	ウーガーラ		沖縄県	寄贈
RUMF-HA-00048	明朝系軒丸瓦	ウーガーラ		沖縄県	寄贈
RUMF-HA-00049	明朝系軒丸瓦	ウーガーラ		沖縄県沖縄島那覇市 首里城跡	寄贈
RUMF-HA-00050	明朝系軒丸瓦	ウーガーラ		沖縄県沖縄島那覇市 首里城跡/御内原（二階殿）	寄贈
RUMF-HA-00051	明朝系軒丸瓦	ウーガーラ		沖縄県	寄贈
RUMF-HA-00052	明朝系軒丸瓦	ウーガーラ		沖縄県沖縄島那覇市 天久/天久宮本殿	寄贈
RUMF-HA-00053	明朝系軒丸瓦	ウーガーラ		沖縄県	寄贈
RUMF-HA-00054	明朝系軒丸瓦	ウーガーラ		沖縄県	寄贈
RUMF-HA-00055	明朝系軒丸瓦	ウーガーラ		沖縄県	寄贈
RUMF-HA-00056	明朝系軒丸瓦	ウーガーラ		沖縄県	寄贈
RUMF-HA-00057	明朝系軒丸瓦	ウーガーラ		沖縄県沖縄島那覇市 崇元寺跡	寄贈
RUMF-HA-00058	明朝系軒丸瓦	ウーガーラ		沖縄県	寄贈
RUMF-HA-00059	明朝系軒丸瓦	ウーガーラ		沖縄県	寄贈
RUMF-HA-00060	明朝系軒丸瓦	ウーガーラ		沖縄県沖縄島那覇市 首里城跡	寄贈
RUMF-HA-00061	明朝系軒丸瓦	ウーガーラ		沖縄県沖縄島那覇市 首里城跡/南石垣？	寄贈
RUMF-HA-00062	明朝系軒丸瓦	ウーガーラ		沖縄県沖縄島那覇市 崇元寺跡	寄贈
RUMF-HA-00063	明朝系軒丸瓦	ウーガーラ		沖縄県沖縄島那覇市 首里城跡/正殿跡	寄贈
RUMF-HA-00064	明朝系軒丸瓦	ウーガーラ		沖縄県沖縄島那覇市 天久/天久宮本殿	寄贈
RUMF-HA-00065	明朝系軒丸瓦	ウーガーラ		沖縄県	寄贈
RUMF-HA-00066	明朝系軒丸瓦	ウーガーラ		沖縄県	寄贈
RUMF-HA-00067	明朝系軒丸瓦	ウーガーラ		沖縄県	寄贈
RUMF-HA-00068	明朝系軒丸瓦	ウーガーラ		沖縄県	寄贈
RUMF-HA-00069	明朝系軒丸瓦	ウーガーラ		沖縄県	寄贈
RUMF-HA-00070	明朝系軒丸瓦	ウーガーラ		沖縄県	寄贈
RUMF-HA-00071	明朝系軒丸瓦	ウーガーラ		沖縄県	寄贈
RUMF-HA-00072	明朝系軒丸瓦	ウーガーラ		沖縄県	寄贈
RUMF-HA-00073	明朝系軒丸瓦	ウーガーラ		沖縄県	寄贈
RUMF-HA-00074	明朝系軒丸瓦	ウーガーラ		沖縄県	寄贈
RUMF-HA-00075	明朝系軒丸瓦	ウーガーラ		沖縄県	寄贈

登録番号	資料名	方言名	生産地	収集場所	受入方法
RUMF-HA-00076	明朝系軒丸瓦	ウーガーラ		沖縄県	寄贈
RUMF-HA-00077	明朝系軒丸瓦	ウーガーラ		沖縄県	寄贈
RUMF-HA-00078	明朝系軒丸瓦	ウーガーラ		沖縄県沖縄島那覇市 首里城跡	寄贈
RUMF-HA-00079	明朝系軒丸瓦	ウーガーラ		沖縄県	寄贈
RUMF-HA-00080	明朝系軒丸瓦	ウーガーラ		沖縄県	寄贈
RUMF-HA-00081	明朝系軒丸瓦	ウーガーラ		沖縄県沖縄島那覇市 首里城跡/継世門?	寄贈
RUMF-HA-00082	明朝系軒丸瓦	ウーガーラ		沖縄県	寄贈
RUMF-HA-00083	明朝系軒丸瓦	ウーガーラ		沖縄県	寄贈
RUMF-HA-00084	明朝系軒丸瓦	ウーガーラ		沖縄県	寄贈
RUMF-HA-00085	明朝系軒丸瓦	ウーガーラ		沖縄県沖縄島那覇市 首里城跡	寄贈
RUMF-HA-00086	明朝系軒丸瓦	ウーガーラ		沖縄県	寄贈
RUMF-HA-00087	明朝系軒丸瓦	ウーガーラ		沖縄県沖縄島那覇市 波上宮/拝殿	寄贈
RUMF-HA-00088	明朝系軒丸瓦	ウーガーラ		沖縄県沖縄島那覇市 尚家跡/築地(瓦石垣)	寄贈
RUMF-HA-00089	明朝系軒丸瓦	ウーガーラ		沖縄県	寄贈
RUMF-HA-00090	明朝系軒丸瓦	ウーガーラ		沖縄県	寄贈
RUMF-HA-00091	明朝系軒丸瓦	ウーガーラ		沖縄県	寄贈
RUMF-HA-00092	明朝系軒丸瓦	ウーガーラ		沖縄県	寄贈
RUMF-HA-00093	明朝系軒丸瓦	ウーガーラ		沖縄県	寄贈
RUMF-HA-00094	明朝系軒丸瓦	ウーガーラ		沖縄県	寄贈
RUMF-HA-00095	明朝系軒丸瓦	ウーガーラ		沖縄県沖縄島那覇市 首里城跡/御内原二階殿	寄贈
RUMF-HA-00096	明朝系軒丸瓦	ウーガーラ		沖縄県大里村?	寄贈
RUMF-HA-00097	明朝系軒丸瓦	ウーガーラ		沖縄県	寄贈
RUMF-HA-00098	明朝系軒丸瓦	ウーガーラ		沖縄県沖縄島那覇市 玉陵北 40m	寄贈
RUMF-HA-00099	明朝系軒丸瓦	ウーガーラ		沖縄県沖縄島那覇市 首里城跡	寄贈
RUMF-HA-00100	明朝系軒丸瓦	ウーガーラ		沖縄県	寄贈
RUMF-HA-00101	明朝系軒丸瓦	ウーガーラ		沖縄県	寄贈
RUMF-HA-00102	明朝系軒丸瓦	ウーガーラ		沖縄県	寄贈
RUMF-HA-00103	明朝系軒丸瓦	ウーガーラ		沖縄県	寄贈
RUMF-HA-00104	明朝系軒丸瓦	ウーガーラ		沖縄県	寄贈
RUMF-HA-00105	明朝系軒丸瓦	ウーガーラ		沖縄県	寄贈
RUMF-HA-00106	明朝系軒丸瓦	ウーガーラ		沖縄県	寄贈
RUMF-HA-00107	明朝系軒丸瓦	ウーガーラ		沖縄県	寄贈
RUMF-HA-00108	明朝系軒丸瓦	ウーガーラ		沖縄県	寄贈
RUMF-HA-00109	明朝系軒丸瓦	ウーガーラ		沖縄県	寄贈
RUMF-HA-00110	明朝系軒丸瓦	ウーガーラ		沖縄県	寄贈
RUMF-HA-00111	明朝系軒丸瓦	ウーガーラ		沖縄県	寄贈
RUMF-HA-00112	明朝系軒丸瓦	ウーガーラ		沖縄県	寄贈
RUMF-HA-00113	明朝系軒丸瓦	ウーガーラ		沖縄県	寄贈

登録番号	資料名	方言名	生産地	収集場所	受入方法
RUMF-HA-00114	明朝系軒丸瓦	ウーガーラ		沖縄県	寄贈
RUMF-HA-00115	明朝系軒丸瓦？	ウーガーラ		沖縄県沖縄島那覇市 首里城跡	寄贈
RUMF-HA-00116	明朝形軒丸瓦 (丸瓦部)	ウーガーラ		沖縄県	寄贈
RUMF-HA-00117	明朝形軒丸瓦 (丸瓦部)	ウーガーラ		沖縄県	寄贈
RUMF-HA-00118	明朝形軒丸瓦 (丸瓦部)	ウーガーラ		沖縄県	寄贈
RUMF-HA-00119	明朝形軒丸瓦 (丸瓦部)	ウーガーラ		沖縄県	寄贈
RUMF-HA-00120	明朝形軒丸瓦 (丸瓦部)	ウーガーラ		沖縄県	寄贈
RUMF-HA-00121	明朝系軒平瓦	ミーガーラ		沖縄県	寄贈
RUMF-HA-00122	明朝系軒平瓦	ミーガーラ		沖縄県	寄贈
RUMF-HA-00123	明朝系軒平瓦	ミーガーラ		沖縄県	寄贈
RUMF-HA-00124	明朝系軒平瓦	ミーガーラ		沖縄県	寄贈
RUMF-HA-00125	明朝系軒平瓦	ミーガーラ		沖縄県沖縄島那覇市 首里城跡	寄贈
RUMF-HA-00126	明朝系軒平瓦	ミーガーラ		沖縄県沖縄島那覇市 首里城跡/佐敷殿趾	寄贈
RUMF-HA-00127	明朝系軒平瓦	ミーガーラ		沖縄県	寄贈
RUMF-HA-00128	明朝系軒平瓦	ミーガーラ		沖縄県	寄贈
RUMF-HA-00129	明朝系軒平瓦	ミーガーラ		沖縄県	寄贈
RUMF-HA-00130	明朝系軒平瓦	ミーガーラ		沖縄県	寄贈
RUMF-HA-00131	明朝系軒平瓦	ミーガーラ		沖縄県	寄贈
RUMF-HA-00132	明朝系軒平瓦	ミーガーラ		沖縄県	寄贈
RUMF-HA-00133	明朝系軒平瓦	ミーガーラ		沖縄県沖縄島那覇市 首里城跡/瑞泉門	寄贈
RUMF-HA-00134	明朝系軒平瓦	ミーガーラ		沖縄県沖縄島那覇市 首里城跡	寄贈
RUMF-HA-00135	明朝系軒平瓦	ミーガーラ		沖縄県	寄贈
RUMF-HA-00136	明朝系軒平瓦	ミーガーラ		沖縄県沖縄島那覇市 首里城跡	寄贈
RUMF-HA-00137	明朝系軒平瓦	ミーガーラ		沖縄県	寄贈
RUMF-HA-00138	明朝系軒平瓦	ミーガーラ		沖縄県沖縄島那覇市 首里城跡/京之内東	寄贈
RUMF-HA-00139	明朝系軒平瓦	ミーガーラ		沖縄県沖縄島那覇市 首里城跡/東のアザナ	寄贈
RUMF-HA-00140	明朝系軒平瓦	ミーガーラ		沖縄県	寄贈
RUMF-HA-00141	明朝系軒平瓦	ミーガーラ		沖縄県	寄贈
RUMF-HA-00142	明朝系軒平瓦	ミーガーラ		沖縄県沖縄島那覇市 首里城跡/西のアザナ	寄贈
RUMF-HA-00143	明朝系軒平瓦	ミーガーラ		沖縄県沖縄島那覇市 金城町/尚敬王茶事苑？	寄贈
RUMF-HA-00144	明朝系軒平瓦	ミーガーラ		沖縄県沖縄島那覇市 首里城跡	寄贈
RUMF-HA-00145	明朝系軒平瓦	ミーガーラ		沖縄県	寄贈
RUMF-HA-00146	明朝系軒平瓦	ミーガーラ		沖縄県	寄贈
RUMF-HA-00147	明朝系軒平瓦	ミーガーラ		沖縄県	寄贈
RUMF-HA-00148	明朝系軒平瓦	ミーガーラ		沖縄県	寄贈
RUMF-HA-00149	明朝系軒平瓦	ミーガーラ		沖縄県	寄贈
RUMF-HA-00150	明朝系軒平瓦	ミーガーラ		沖縄県	寄贈
RUMF-HA-00151	明朝系軒平瓦	ミーガーラ		沖縄県沖縄島那覇市 首里城跡/継世門外	寄贈

登録番号	資料名	方言名	生産地	収集場所	受入方法
RUMF-HA-00152	明朝系軒平瓦	ミーガーラ		沖縄県	寄贈
RUMF-HA-00153	明朝系軒平瓦	ミーガーラ		沖縄県	寄贈
RUMF-HA-00154	明朝系軒平瓦	ミーガーラ		沖縄県	寄贈
RUMF-HA-00155	明朝系軒平瓦	ミーガーラ		沖縄県沖縄島那覇市 天久/天久本殿	寄贈
RUMF-HA-00156	明朝系軒平瓦	ミーガーラ		沖縄県	寄贈
RUMF-HA-00157	明朝系軒平瓦	ミーガーラ		沖縄県	寄贈
RUMF-HA-00158	明朝系軒平瓦	ミーガーラ		沖縄県	寄贈
RUMF-HA-00159	明朝系軒平瓦	ミーガーラ		沖縄県	寄贈
RUMF-HA-00160	明朝系軒平瓦	ミーガーラ		沖縄県	寄贈
RUMF-HA-00161	明朝系軒平瓦	ミーガーラ		沖縄県沖縄島那覇市 首里城跡/欽会門西？	寄贈
RUMF-HA-00162	明朝系軒平瓦	ミーガーラ		沖縄県	寄贈
RUMF-HA-00163	明朝系軒平瓦	ミーガーラ		沖縄県	寄贈
RUMF-HA-00164	明朝系軒平瓦	ミーガーラ		沖縄県	寄贈
RUMF-HA-00165	明朝系軒平瓦	ミーガーラ		沖縄県	寄贈
RUMF-HA-00166	明朝系軒平瓦	ミーガーラ		沖縄県	寄贈
RUMF-HA-00167	明朝系軒平瓦	ミーガーラ		沖縄県	寄贈
RUMF-HA-00168	明朝系軒平瓦	ミーガーラ		沖縄県	寄贈
RUMF-HA-00169	明朝系軒平瓦	ミーガーラ		沖縄県沖縄島那覇市 首里城跡/御内原二階殿	寄贈
RUMF-HA-00170	明朝系軒平瓦	ミーガーラ		沖縄県	寄贈
RUMF-HA-00171	明朝系軒平瓦	ミーガーラ		沖縄県	寄贈
RUMF-HA-00172	明朝系軒平瓦	ミーガーラ		沖縄県	寄贈
RUMF-HA-00173	明朝系軒平瓦	ミーガーラ		沖縄県	寄贈
RUMF-HA-00174	明朝系軒平瓦	ミーガーラ		沖縄県	寄贈
RUMF-HA-00175	明朝系軒平瓦	ミーガーラ		沖縄県沖縄島那覇市 天久/天久本殿	寄贈
RUMF-HA-00176	明朝系軒平瓦	ミーガーラ		沖縄県	寄贈
RUMF-HA-00177	明朝系軒平瓦	ミーガーラ		沖縄県	寄贈
RUMF-HA-00178	明朝系軒平瓦	ミーガーラ		沖縄県	寄贈
RUMF-HA-00179	明朝系軒平瓦	ミーガーラ		沖縄県	寄贈
RUMF-HA-00180	明朝系軒平瓦	ミーガーラ		沖縄県	寄贈
RUMF-HA-00181	明朝系軒平瓦	ミーガーラ		沖縄県	寄贈
RUMF-HA-00182	明朝系軒平瓦	ミーガーラ		沖縄県	寄贈
RUMF-HA-00183	明朝系軒平瓦	ミーガーラ		沖縄県	寄贈
RUMF-HA-00184	明朝系軒平瓦	ミーガーラ		沖縄県沖縄島那覇市 首里城跡	寄贈
RUMF-HA-00185	明朝系軒平瓦	ミーガーラ		沖縄県	寄贈
RUMF-HA-00186	明朝系軒平瓦	ミーガーラ		沖縄県沖縄島那覇市 首里城跡	寄贈
RUMF-HA-00187	明朝系軒平瓦	ミーガーラ		沖縄県	寄贈
RUMF-HA-00188	明朝系軒平瓦	ミーガーラ		沖縄県	寄贈
RUMF-HA-00189	明朝系軒平瓦	ミーガーラ		沖縄県沖縄島那覇市 首里城跡	寄贈

登録番号	資料名	方言名	生産地	収集場所	受入方法
RUMF-HA-00190	明朝系軒平瓦	ミーガーラ		沖縄県	寄贈
RUMF-HA-00191	明朝系軒平瓦	ミーガーラ		沖縄県	寄贈
RUMF-HA-00192	明朝系軒平瓦	ミーガーラ		沖縄県沖縄島那覇市 首里城跡	寄贈
RUMF-HA-00193	明朝系軒平瓦	ミーガーラ		沖縄県沖縄島那覇市 天久/天久本殿	寄贈
RUMF-HA-00194	明朝系軒平瓦	ミーガーラ		沖縄県	寄贈
RUMF-HA-00195	明朝系軒平瓦	ミーガーラ		沖縄県	寄贈
RUMF-HA-00196	明朝系軒平瓦	ミーガーラ		沖縄県	寄贈
RUMF-HA-00197	明朝系軒平瓦	ミーガーラ		沖縄県	寄贈
RUMF-HA-00198	明朝系軒平瓦	ミーガーラ		沖縄県	寄贈
RUMF-HA-00199	明朝系軒平瓦	ミーガーラ		沖縄県	寄贈
RUMF-HA-00200	明朝系軒平瓦?	ミーガーラ?		沖縄県	寄贈
RUMF-HA-00201	明朝系軒丸瓦?	ウーガーラ?		沖縄県沖縄島那覇市 首里城跡	寄贈
RUMF-HA-00202	明朝系軒丸瓦?	ウーガーラ?		沖縄県	寄贈
RUMF-HA-00203	明朝系軒丸瓦?	ウーガーラ?		沖縄県	寄贈
RUMF-HA-00204	明朝系軒丸瓦?	ウーガーラ?		沖縄県	寄贈
RUMF-HA-00205	軒丸瓦	ウーガーラ		沖縄県沖縄島那覇市	寄贈
RUMF-HA-00206	明朝系丸瓦	ウーガーラ		沖縄県	寄贈
RUMF-HA-00207	明朝系丸瓦	ウーガーラ		沖縄県	寄贈
RUMF-HA-00208	明朝系丸瓦	ウーガーラ		沖縄県沖縄島那覇市 首里城跡	寄贈
RUMF-HA-00209	明朝系丸瓦	ウーガーラ		沖縄県	寄贈
RUMF-HA-00210	明朝系丸瓦	ウーガーラ		沖縄県沖縄島那覇市 天久/天久寺	寄贈
RUMF-HA-00211	明朝系丸瓦	ウーガーラ		沖縄県	寄贈
RUMF-HA-00212	明朝系丸瓦	ウーガーラ		沖縄県	寄贈
RUMF-HA-00213	明朝系丸瓦	ウーガーラ		沖縄県沖縄島那覇市 天久/天久拝殿	寄贈
RUMF-HA-00214	明朝系丸瓦	ウーガーラ		沖縄県沖縄島那覇市 首里城跡	寄贈
RUMF-HA-00215	明朝系丸瓦	ウーガーラ		沖縄県	寄贈
RUMF-HA-00216	明朝系丸瓦	ウーガーラ		沖縄県	寄贈
RUMF-HA-00217	明朝系丸瓦	ウーガーラ		沖縄県	寄贈
RUMF-HA-00218	明朝系丸瓦	ウーガーラ		沖縄県	寄贈
RUMF-HA-00219	明朝系丸瓦	ウーガーラ		沖縄県	寄贈
RUMF-HA-00220	明朝系丸瓦	ウーガーラ		沖縄県	寄贈
RUMF-HA-00221	明朝系丸瓦	ウーガーラ		沖縄県	寄贈
RUMF-HA-00222	明朝系丸瓦	ウーガーラ		沖縄県 安国寺	寄贈
RUMF-HA-00223	明朝系丸瓦	ウーガーラ		沖縄県沖縄島那覇市 首里城跡	寄贈
RUMF-HA-00224	明朝系丸瓦	ウーガーラ		沖縄県沖縄島那覇市 首里城跡/京之内	寄贈
RUMF-HA-00225	明朝系丸瓦	ウーガーラ		沖縄県	寄贈
RUMF-HA-00226	明朝系丸瓦	ウーガーラ		沖縄県	寄贈
RUMF-HA-00227	明朝系丸瓦	ウーガーラ		沖縄県	寄贈

登録番号	資料名	方言名	生産地	収集場所	受入方法
RUMF-HA-00228	明朝系丸瓦	ウーガーラ		沖縄県	寄贈
RUMF-HA-00229	明朝系丸瓦	ウーガーラ		沖縄県	寄贈
RUMF-HA-00230	明朝系丸瓦	ウーガーラ		沖縄県	寄贈
RUMF-HA-00231	明朝系丸瓦	ウーガーラ		沖縄県	寄贈
RUMF-HA-00232	明朝系丸瓦	ウーガーラ		沖縄県	寄贈
RUMF-HA-00233	明朝系丸瓦	ウーガーラ		沖縄県	寄贈
RUMF-HA-00234	明朝系丸瓦	ウーガーラ		沖縄県	寄贈
RUMF-HA-00235	明朝系丸瓦	ウーガーラ		沖縄県	寄贈
RUMF-HA-00236	明朝系丸瓦	ウーガーラ		沖縄県	寄贈
RUMF-HA-00237	明朝系丸瓦	ウーガーラ		沖縄県	寄贈
RUMF-HA-00238	明朝系丸瓦	ウーガーラ		沖縄県	寄贈
RUMF-HA-00239	明朝系丸瓦	ウーガーラ		沖縄県	寄贈
RUMF-HA-00240	明朝系丸瓦	ウーガーラ		沖縄県	寄贈
RUMF-HA-00241	明朝系丸瓦	ウーガーラ		沖縄県	寄贈
RUMF-HA-00242	明朝系丸瓦	ウーガーラ		沖縄県	寄贈
RUMF-HA-00243	明朝系丸瓦	ウーガーラ		沖縄県	寄贈
RUMF-HA-00244	明朝系丸瓦	ウーガーラ		沖縄県	寄贈
RUMF-HA-00245	明朝系丸瓦	ウーガーラ		沖縄県	寄贈
RUMF-HA-00246	明朝系丸瓦	ウーガーラ		沖縄県	寄贈
RUMF-HA-00247	明朝系丸瓦	ウーガーラ		沖縄県 安国寺	寄贈
RUMF-HA-00248	明朝系丸瓦	ウーガーラ		沖縄県沖縄島那覇市 首里城跡	寄贈
RUMF-HA-00249	明朝系丸瓦	ウーガーラ		沖縄県沖縄島那覇市 首里城跡/西のアザナ	寄贈
RUMF-HA-00250	明朝系丸瓦	ウーガーラ		沖縄県沖縄島那覇市 首里城跡	寄贈
RUMF-HA-00251	明朝系丸瓦	ウーガーラ		沖縄県沖縄島那覇市 天久宮趾	寄贈
RUMF-HA-00252	明朝系丸瓦	ウーガーラ		沖縄県沖縄島那覇市 天久/天久寺	寄贈
RUMF-HA-00253	明朝系丸瓦	ウーガーラ		沖縄県沖縄島那覇市 鳥堀/カラヤダケ	寄贈
RUMF-HA-00254	明朝系丸瓦	ウーガーラ		沖縄県	寄贈
RUMF-HA-00255	明朝系丸瓦	ウーガーラ		沖縄県	寄贈
RUMF-HA-00256	明朝系丸瓦	ウーガーラ		沖縄県	寄贈
RUMF-HA-00257	明朝系丸瓦	ウーガーラ		沖縄県	寄贈
RUMF-HA-00258	明朝系丸瓦	ウーガーラ		沖縄県	寄贈
RUMF-HA-00259	明朝系丸瓦	ウーガーラ		沖縄県	寄贈
RUMF-HA-00260	明朝系丸瓦	ウーガーラ		沖縄県	寄贈
RUMF-HA-00261	明朝系丸瓦	ウーガーラ		沖縄県	寄贈
RUMF-HA-00262	明朝系丸瓦	ウーガーラ		沖縄県	寄贈
RUMF-HA-00263	明朝系丸瓦	ウーガーラ		沖縄県	寄贈
RUMF-HA-00264	明朝系丸瓦	ウーガーラ		沖縄県	寄贈
RUMF-HA-00265	明朝系丸瓦	ウーガーラ		沖縄県	寄贈
RUMF-HA-00266	明朝系丸瓦	ウーガーラ		沖縄県	寄贈

登録番号	資料名	方言名	生産地	収集場所	受入方法
RUMF-HA-00267	明朝系丸瓦	ウーガーラ		沖縄県	寄贈
RUMF-HA-00268	明朝系丸瓦	ウーガーラ		沖縄県	寄贈
RUMF-HA-00269	明朝系丸瓦	ウーガーラ		沖縄県	寄贈
RUMF-HA-00270	明朝系丸瓦	ウーガーラ		沖縄県	寄贈
RUMF-HA-00271	明朝系丸瓦	ウーガーラ		沖縄県	寄贈
RUMF-HA-00272	明朝系丸瓦	ウーガーラ		沖縄県	寄贈
RUMF-HA-00273	明朝系丸瓦	ウーガーラ		沖縄県沖縄島那覇市	寄贈
RUMF-HA-00274	明朝系丸瓦	ウーガーラ		沖縄県沖縄島那覇市	寄贈
RUMF-HA-00275	明朝系丸瓦	ウーガーラ		沖縄県	寄贈
RUMF-HA-00276	明朝系丸瓦	ウーガーラ		沖縄県	寄贈
RUMF-HA-00277	明朝系丸瓦	ウーガーラ		沖縄県	寄贈
RUMF-HA-00278	明朝系丸瓦	ウーガーラ		沖縄県	寄贈
RUMF-HA-00279	明朝系丸瓦	ウーガーラ		沖縄県	寄贈
RUMF-HA-00280	明朝系丸瓦	ウーガーラ		沖縄県	寄贈
RUMF-HA-00281	明朝系丸瓦	ウーガーラ		沖縄県	寄贈
RUMF-HA-00282	明朝系丸瓦	ウーガーラ		沖縄県	寄贈
RUMF-HA-00283	明朝系丸瓦	ウーガーラ		沖縄県	寄贈
RUMF-HA-00284	明朝系丸瓦	ウーガーラ		沖縄県	寄贈
RUMF-HA-00285	明朝系丸瓦	ウーガーラ		沖縄県	寄贈
RUMF-HA-00286	明朝系丸瓦	ウーガーラ		沖縄県	寄贈
RUMF-HA-00287	明朝系平瓦	ミーガーラ		沖縄県沖縄島那覇市 首里城跡	寄贈
RUMF-HA-00288	明朝系平瓦	ミーガーラ		沖縄県沖縄島那覇市 首里城跡	寄贈
RUMF-HA-00289	明朝系平瓦	ミーガーラ		沖縄県沖縄島那覇市 首里城跡	寄贈
RUMF-HA-00290	明朝系平瓦	ミーガーラ		沖縄県沖縄島那覇市 首里城跡	寄贈
RUMF-HA-00291	明朝系平瓦	ミーガーラ		沖縄県沖縄島那覇市 首里城跡	寄贈
RUMF-HA-00292	明朝系平瓦	ミーガーラ		沖縄県沖縄島那覇市 首里城跡	寄贈
RUMF-HA-00293	明朝系平瓦	ミーガーラ		沖縄県沖縄島那覇市 首里城跡/京之内	寄贈
RUMF-HA-00294	明朝系平瓦	ミーガーラ		沖縄県沖縄島那覇市 首里城跡?	寄贈
RUMF-HA-00295	明朝系平瓦	ミーガーラ		沖縄県沖縄島那覇市 儀保/大村殿内石垣	寄贈
RUMF-HA-00296	明朝系平瓦	ミーガーラ		沖縄県沖縄島那覇市 天久宮趾/本殿	寄贈
RUMF-HA-00297	明朝系平瓦	ミーガーラ		沖縄県沖縄島那覇市 天久宮趾/拝殿	寄贈
RUMF-HA-00298	明朝系平瓦	ミーガーラ		沖縄県沖縄島那覇市 天久宮趾/拝殿	寄贈
RUMF-HA-00299	明朝系平瓦	ミーガーラ		沖縄県沖縄島那覇市 天久宮趾	寄贈
RUMF-HA-00300	明朝系平瓦	ミーガーラ		沖縄県沖縄島那覇市 天久宮趾	寄贈
RUMF-HA-00301	明朝系平瓦	ミーガーラ		沖縄県沖縄島那覇市 天久/天久寺	寄贈
RUMF-HA-00302	明朝系平瓦	ミーガーラ		沖縄県沖縄島那覇市 天久/天久寺	寄贈
RUMF-HA-00303	明朝系平瓦	ミーガーラ		沖縄県沖縄島那覇市 天久/天久寺	寄贈
RUMF-HA-00304	明朝系平瓦	ミーガーラ		沖縄県	寄贈

登録番号	資料名	方言名	生産地	収集場所	受入方法
RUMF-HA-00305	明朝系平瓦	ミーガーラ		沖縄県	寄贈
RUMF-HA-00306	明朝系平瓦	ミーガーラ		沖縄県	寄贈
RUMF-HA-00307	明朝系平瓦	ミーガーラ		沖縄県	寄贈
RUMF-HA-00308	明朝系平瓦	ミーガーラ		沖縄県	寄贈
RUMF-HA-00309	明朝系平瓦	ミーガーラ		沖縄県	寄贈
RUMF-HA-00310	明朝系平瓦	ミーガーラ		沖縄県	寄贈
RUMF-HA-00311	明朝系平瓦	ミーガーラ		沖縄県	寄贈
RUMF-HA-00312	明朝系平瓦	ミーガーラ		沖縄県	寄贈
RUMF-HA-00313	明朝系平瓦	ミーガーラ		沖縄県	寄贈
RUMF-HA-00314	明朝系平瓦	ミーガーラ		沖縄県	寄贈
RUMF-HA-00315	明朝系平瓦	ミーガーラ		沖縄県	寄贈
RUMF-HA-00316	明朝系平瓦	ミーガーラ		沖縄県	寄贈
RUMF-HA-00317	明朝系平瓦	ミーガーラ		沖縄県	寄贈
RUMF-HA-00318	明朝系平瓦	ミーガーラ		沖縄県	寄贈
RUMF-HA-00319	明朝系平瓦	ミーガーラ		沖縄県	寄贈
RUMF-HA-00320	明朝系平瓦	ミーガーラ		沖縄県	寄贈
RUMF-HA-00321	明朝系平瓦	ミーガーラ		沖縄県	寄贈
RUMF-HA-00322	明朝系平瓦	ミーガーラ		沖縄県	寄贈
RUMF-HA-00323	明朝系平瓦	ミーガーラ		沖縄県	寄贈
RUMF-HA-00324	明朝系平瓦	ミーガーラ		沖縄県	寄贈
RUMF-HA-00325	明朝系平瓦	ミーガーラ		沖縄県	寄贈
RUMF-HA-00326	明朝系平瓦	ミーガーラ		沖縄県	寄贈
RUMF-HA-00327	明朝系平瓦	ミーガーラ		沖縄県	寄贈
RUMF-HA-00328	明朝系平瓦	ミーガーラ		沖縄県	寄贈
RUMF-HA-00329	明朝系平瓦	ミーガーラ		沖縄県	寄贈
RUMF-HA-00330	明朝系平瓦	ミーガーラ		沖縄県	寄贈
RUMF-HA-00331	明朝系平瓦	ミーガーラ		沖縄県	寄贈
RUMF-HA-00332	明朝系平瓦	ミーガーラ		沖縄県	寄贈
RUMF-HA-00333	明朝系平瓦	ミーガーラ		沖縄県	寄贈
RUMF-HA-00334	明朝系平瓦	ミーガーラ		沖縄県	寄贈
RUMF-HA-00335	明朝系平瓦	ミーガーラ		沖縄県	寄贈
RUMF-HA-00336	明朝系平瓦	ミーガーラ		沖縄県	寄贈
RUMF-HA-00337	明朝系平瓦	ミーガーラ		沖縄県	寄贈
RUMF-HA-00338	明朝系平瓦	ミーガーラ		沖縄県	寄贈
RUMF-HA-00339	明朝系平瓦	ミーガーラ		沖縄県	寄贈
RUMF-HA-00340	明朝系平瓦	ミーガーラ		沖縄県	寄贈
RUMF-HA-00341	明朝系平瓦	ミーガーラ		沖縄県	寄贈
RUMF-HA-00342	明朝系平瓦	ミーガーラ		沖縄県	寄贈
RUMF-HA-00343	明朝系平瓦	ミーガーラ		沖縄県	寄贈

登録番号	資料名	方言名	生産地	収集場所	受入方法
RUMF-HA-00344	明朝系平瓦	ミーガーラ		沖縄県	寄贈
RUMF-HA-00345	明朝系平瓦	ミーガーラ		沖縄県	寄贈
RUMF-HA-00346	明朝系平瓦	ミーガーラ		沖縄県	寄贈
RUMF-HA-00347	明朝系平瓦	ミーガーラ		沖縄県	寄贈
RUMF-HA-00348	明朝系平瓦	ミーガーラ		沖縄県	寄贈
RUMF-HA-00349	明朝系平瓦	ミーガーラ		沖縄県	寄贈
RUMF-HA-00350	明朝系平瓦	ミーガーラ		沖縄県	寄贈
RUMF-HA-00351	明朝系平瓦	ミーガーラ		沖縄県	寄贈
RUMF-HA-00352	明朝系平瓦	ミーガーラ		沖縄県	寄贈
RUMF-HA-00353	明朝系平瓦	ミーガーラ		沖縄県	寄贈
RUMF-HA-00354	明朝系平瓦	ミーガーラ		沖縄県	寄贈
RUMF-HA-00355	明朝系平瓦	ミーガーラ		沖縄県	寄贈
RUMF-HA-00356	明朝系平瓦	ミーガーラ		沖縄県	寄贈
RUMF-HA-00357	明朝系平瓦	ミーガーラ		沖縄県	寄贈
RUMF-HA-00358	明朝系平瓦	ミーガーラ		沖縄県	寄贈
RUMF-HA-00359	明朝系平瓦	ミーガーラ		沖縄県	寄贈
RUMF-HA-00360	明朝系平瓦	ミーガーラ		沖縄県	寄贈
RUMF-HA-00361	明朝系平瓦	ミーガーラ		沖縄県	寄贈
RUMF-HA-00362	明朝系平瓦	ミーガーラ		沖縄県沖縄島安国寺	寄贈
RUMF-HA-00363	明朝系平瓦	ミーガーラ		沖縄県沖縄島安国寺	寄贈
RUMF-HA-00364	明朝系平瓦	ミーガーラ		沖縄県沖縄島安国寺	寄贈
RUMF-HA-00365	明朝系平瓦	ミーガーラ		沖縄県沖縄島安国寺	寄贈
RUMF-HA-00366	明朝系平瓦	ミーガーラ		沖縄県沖縄島安国寺	寄贈
RUMF-HA-00367	明朝系平瓦	ミーガーラ		沖縄県	寄贈
RUMF-HA-00368	明朝系平瓦	ミーガーラ		沖縄県沖縄島那覇市 首里城跡/東のアザナ	寄贈
RUMF-HA-00369	明朝系平瓦	ミーガーラ		沖縄県沖縄島那覇市 首里城跡	寄贈
RUMF-HA-00370	明朝系平瓦	ミーガーラ		沖縄県沖縄島那覇市 首里城跡	寄贈
RUMF-HA-00371	明朝系平瓦	ミーガーラ		沖縄県沖縄島那覇市 首里城跡/西のアザナ	寄贈
RUMF-HA-00372	明朝系平瓦	ミーガーラ		沖縄県沖縄島那覇市 首里城跡	寄贈
RUMF-HA-00373	明朝系平瓦	ミーガーラ		沖縄県沖縄島那覇市 天久/天久寺	寄贈
RUMF-HA-00374	明朝系平瓦	ミーガーラ		沖縄県沖縄島那覇市 天久宮趾	寄贈
RUMF-HA-00375	明朝系平瓦	ミーガーラ		沖縄県	寄贈
RUMF-HA-00376	明朝系平瓦	ミーガーラ		沖縄県	寄贈
RUMF-HA-00377	明朝系平瓦	ミーガーラ		沖縄県	寄贈
RUMF-HA-00378	明朝系平瓦	ミーガーラ		沖縄県	寄贈
RUMF-HA-00379	明朝系平瓦	ミーガーラ		沖縄県	寄贈
RUMF-HA-00380	明朝系平瓦	ミーガーラ		沖縄県	寄贈
RUMF-HA-00381	明朝系平瓦	ミーガーラ		沖縄県	寄贈
RUMF-HA-00382	明朝系平瓦	ミーガーラ		沖縄県	寄贈

登録番号	資料名	方言名	生産地	収集場所	受入方法
RUMF-HA-00383	明朝系平瓦	ミーガーラ		沖縄県	寄贈
RUMF-HA-00384	明朝系平瓦	ミーガーラ		沖縄県	寄贈
RUMF-HA-00385	明朝系平瓦	ミーガーラ		沖縄県	寄贈
RUMF-HA-00386	明朝系平瓦	ミーガーラ		沖縄県	寄贈
RUMF-HA-00387	明朝系平瓦	ミーガーラ		沖縄県	寄贈
RUMF-HA-00388	明朝系平瓦	ミーガーラ		沖縄県	寄贈
RUMF-HA-00389	明朝系平瓦	ミーガーラ		沖縄県	寄贈
RUMF-HA-00390	明朝系平瓦	ミーガーラ		沖縄県	寄贈
RUMF-HA-00391	明朝系平瓦	ミーガーラ		沖縄県	寄贈
RUMF-HA-00392	明朝系平瓦	ミーガーラ		沖縄県	寄贈
RUMF-HA-00393	明朝系平瓦	ミーガーラ		沖縄県	寄贈
RUMF-HA-00394	明朝系平瓦	ミーガーラ		沖縄県	寄贈
RUMF-HA-00395	明朝系平瓦	ミーガーラ		沖縄県	寄贈
RUMF-HA-00396	明朝系平瓦	ミーガーラ		沖縄県	寄贈
RUMF-HA-00397	明朝系平瓦	ミーガーラ		沖縄県	寄贈
RUMF-HA-00398	明朝系平瓦	ミーガーラ		沖縄県	寄贈
RUMF-HA-00399	明朝系平瓦	ミーガーラ		沖縄県	寄贈
RUMF-HA-00400	明朝系平瓦	ミーガーラ		沖縄県	寄贈
RUMF-HA-00401	明朝系平瓦	ミーガーラ		沖縄県沖縄島那覇市	寄贈
RUMF-HA-00402	明朝系平瓦	ミーガーラ		沖縄県沖縄島那覇市 首里城跡	寄贈
RUMF-HA-00403	明朝系平瓦	ミーガーラ		沖縄県沖縄島那覇市 首里城跡	寄贈
RUMF-HA-00404	明朝系平瓦	ミーガーラ		沖縄県沖縄島那覇市 首里城跡	寄贈
RUMF-HA-00405	明朝系平瓦	ミーガーラ		沖縄県沖縄島那覇市 天久宮趾	寄贈
RUMF-HA-00406	明朝系平瓦	ミーガーラ		沖縄県沖縄島那覇市 天久宮趾	寄贈
RUMF-HA-00407	明朝系平瓦	ミーガーラ		沖縄県	寄贈
RUMF-HA-00408	明朝系平瓦	ミーガーラ		沖縄県	寄贈
RUMF-HA-00409	明朝系平瓦	ミーガーラ		沖縄県	寄贈
RUMF-HA-00410	明朝系平瓦	ミーガーラ		沖縄県	寄贈
RUMF-HA-00411	明朝系平瓦	ミーガーラ		沖縄県	寄贈
RUMF-HA-00412	明朝系平瓦	ミーガーラ		沖縄県	寄贈
RUMF-HA-00413	明朝系平瓦	ミーガーラ		沖縄県	寄贈
RUMF-HA-00414	明朝系平瓦	ミーガーラ		沖縄県	寄贈
RUMF-HA-00415	明朝系平瓦	ミーガーラ		沖縄県	寄贈
RUMF-HA-00416	明朝系平瓦	ミーガーラ		沖縄県	寄贈
RUMF-HA-00417	明朝系平瓦	ミーガーラ		沖縄県	寄贈
RUMF-HA-00418	明朝系平瓦	ミーガーラ		沖縄県	寄贈
RUMF-HA-00419	明朝系平瓦	ミーガーラ		沖縄県	寄贈
RUMF-HA-00420	明朝系平瓦	ミーガーラ		沖縄県	寄贈
RUMF-HA-00421	明朝系平瓦	ミーガーラ		沖縄県	寄贈

登録番号	資料名	方言名	生産地	収集場所	受入方法
RUMF-HA-00422	明朝系平瓦	ミーガーラ		沖縄県	寄贈
RUMF-HA-00423	明朝系平瓦	ミーガーラ		沖縄県	寄贈
RUMF-HA-00424	明朝系平瓦	ミーガーラ		沖縄県	寄贈
RUMF-HA-00425	明朝系平瓦	ミーガーラ		沖縄県	寄贈
RUMF-HA-00426	明朝系平瓦	ミーガーラ		沖縄県	寄贈
RUMF-HA-00427	明朝系平瓦	ミーガーラ		沖縄県	寄贈
RUMF-HA-00428	明朝系平瓦	ミーガーラ		沖縄県	寄贈
RUMF-HA-00429	明朝系平瓦	ミーガーラ		沖縄県	寄贈
RUMF-HA-00430	明朝系平瓦	ミーガーラ		沖縄県	寄贈
RUMF-HA-00431	明朝系平瓦	ミーガーラ		沖縄県	寄贈
RUMF-HA-00432	明朝系平瓦	ミーガーラ		沖縄県	寄贈
RUMF-HA-00433	明朝系平瓦	ミーガーラ		沖縄県	寄贈
RUMF-HA-00434	明朝系平瓦	ミーガーラ		沖縄県	寄贈
RUMF-HA-00435	明朝系平瓦	ミーガーラ		沖縄県	寄贈
RUMF-HA-00436	明朝系平瓦	ミーガーラ		沖縄県沖縄島那覇市 鳥堀/カラヤダケ	寄贈
RUMF-HA-00437	明朝系平瓦	ミーガーラ		沖縄県沖縄島那覇市 鳥堀/カラヤダケ	寄贈
RUMF-HA-00438	明朝系平瓦	ミーガーラ		沖縄県沖縄島那覇市 鳥堀/カラヤダケ	寄贈
RUMF-HA-00439	明朝系平瓦	ミーガーラ		沖縄県沖縄島那覇市 鳥堀/カラヤダケ	寄贈
RUMF-HA-00440	明朝系平瓦	ミーガーラ		沖縄県沖縄島那覇市 鳥堀/カラヤダケ	寄贈
RUMF-HA-00441	明朝系平瓦	ミーガーラ		沖縄県沖縄島那覇市 鳥堀/カラヤダケ	寄贈
RUMF-HA-00442	明朝系平瓦	ミーガーラ		沖縄県沖縄島那覇市 鳥堀/カラヤダケ	寄贈
RUMF-HA-00443	明朝系平瓦	ミーガーラ		沖縄県沖縄島那覇市 鳥堀/カラヤダケ	寄贈
RUMF-HA-00444	明朝系平瓦	ミーガーラ		沖縄県沖縄島那覇市 鳥堀/カラヤダケ	寄贈
RUMF-HA-00445	明朝系平瓦	ミーガーラ		沖縄県沖縄島那覇市 鳥堀/カラヤダケ	寄贈
RUMF-HA-00446	明朝系平瓦	ミーガーラ		沖縄県沖縄島那覇市 鳥堀/カラヤダケ	寄贈
RUMF-HA-00447	明朝系平瓦	ミーガーラ		沖縄県沖縄島那覇市 鳥堀/カラヤダケ	寄贈
RUMF-HA-00448	明朝系平瓦	ミーガーラ		沖縄県沖縄島那覇市 鳥堀/カラヤダケ	寄贈
RUMF-HA-00449	明朝系平瓦	ミーガーラ		沖縄県沖縄島那覇市 鳥堀/カラヤダケ	寄贈
RUMF-HA-00450	明朝系平瓦	ミーガーラ		沖縄県沖縄島那覇市 鳥堀/カラヤダケ	寄贈
RUMF-HA-00451	明朝系平瓦?	ミーガーラ		沖縄県沖縄島那覇市 鳥堀	寄贈
RUMF-HA-00452	明朝系平瓦?	ミーガーラ		沖縄県沖縄島那覇市? 鳥堀?/カラヤダケ	寄贈
RUMF-HA-00453	明朝系平瓦?	ミーガーラ		沖縄県沖縄島那覇市? 鳥堀?/カラヤダケ?	寄贈
RUMF-HA-00454	明朝系平瓦?	ミーガーラ		沖縄県沖縄島那覇市? 鳥堀?/カラヤダケ?	寄贈
RUMF-HA-00455	明朝系瓦?	ミーガーラ		沖縄県沖縄島那覇市? 鳥堀?/カラヤダケ?	寄贈
RUMF-HA-00456	明朝系瓦?	ミーガーラ		沖縄県沖縄島那覇市? 鳥堀?/カラヤダケ?	寄贈
RUMF-HA-00457	明朝系瓦?	ミーガーラ		沖縄県沖縄島那覇市? 鳥堀?/カラヤダケ?	寄贈

登録番号	資料名	方言名	生産地	収集場所	受入方法
RUMF-HA-00458	明朝系瓦？	ミーガーラ		沖縄県沖縄島那覇市？ 鳥堀？/カラヤダケ？	寄贈
RUMF-HA-00459	明朝系丸瓦？	ウーガーラ？		沖縄県沖縄島那覇市？ 鳥堀？/カラヤダケ？	寄贈
RUMF-HA-00460	明朝系平瓦？	ミーガーラ？		沖縄県沖縄島那覇市？ 鳥堀？/カラヤダケ？	寄贈
RUMF-HA-00461	明朝系平瓦？	ミーガーラ？		沖縄県沖縄島那覇市 鳥堀/カラヤダケ	寄贈
RUMF-HA-00462	明朝系平瓦？	ミーガーラ？		沖縄県沖縄島那覇市 鳥堀/カラヤダケ	寄贈
RUMF-HA-00463	明朝系飾り瓦			沖縄県	寄贈
RUMF-HA-00464	明朝系飾り瓦			沖縄県沖縄島那覇市 首里城跡/正殿跡	寄贈
RUMF-HA-00465	明朝系飾り瓦			沖縄県沖縄島那覇市 首里城跡/右掖門	寄贈
RUMF-HA-00466	明朝系飾り瓦			沖縄県	寄贈
RUMF-HA-00467	明朝系飾り瓦			沖縄県沖縄島那覇市 首里城跡	寄贈
RUMF-HA-00468	明朝系飾り瓦			沖縄県	寄贈
RUMF-HA-00469	明朝系飾り瓦			沖縄県	寄贈
RUMF-HA-00470	明朝系飾り瓦			沖縄県沖縄島那覇市 首里城跡/御内原	寄贈
RUMF-HA-00471	明朝系飾り瓦			沖縄県沖縄島那覇市 首里城跡/北殿	寄贈
RUMF-HA-00472	明朝系飾り瓦			沖縄県沖縄島那覇市 首里城跡	寄贈
RUMF-HA-00473	明朝系飾り瓦			沖縄県沖縄島那覇市 首里城跡/北殿	寄贈
RUMF-HA-00474	明朝系飾り瓦			沖縄県	寄贈
RUMF-HA-00475	明朝系飾り瓦			沖縄県	寄贈
RUMF-HA-00476	明朝系飾り瓦			沖縄県	寄贈
RUMF-HA-00477	飾り瓦？			沖縄県	寄贈
RUMF-HA-00478	明朝系隅瓦？			沖縄県沖縄島那覇市 安里八幡/神徳寺	寄贈
RUMF-HA-00479	隅瓦			沖縄県 ミントン	寄贈
RUMF-HA-00480	高麗系軒丸瓦	ウーガーラ		沖縄県沖縄島那覇市 首里城跡/西のアザナ	寄贈
RUMF-HA-00481	高麗系軒丸瓦	ウーガーラ		沖縄県沖縄島那覇市 首里城跡/西のアザナ	寄贈
RUMF-HA-00482	高麗系軒丸瓦	ウーガーラ		沖縄県	寄贈
RUMF-HA-00483	高麗系軒丸瓦	ウーガーラ		沖縄県	寄贈
RUMF-HA-00484	高麗系軒平瓦	ミーガーラ		沖縄県沖縄島那覇市 首里城跡	寄贈
RUMF-HA-00485	高麗系軒平瓦	ミーガーラ		沖縄県沖縄島那覇市 首里城跡	寄贈
RUMF-HA-00486	高麗系軒平瓦	ミーガーラ		沖縄県沖縄島那覇市 首里城跡	寄贈
RUMF-HA-00487	高麗系軒平瓦	ミーガーラ		沖縄県沖縄島那覇市 首里城跡	寄贈
RUMF-HA-00488	高麗系軒平瓦	ミーガーラ		沖縄県	寄贈
RUMF-HA-00489	高麗系軒平瓦	ミーガーラ		沖縄県沖縄島那覇市 首里城跡	寄贈
RUMF-HA-00490	高麗系軒平瓦	ミーガーラ		沖縄県沖縄島那覇市 首里城跡	寄贈
RUMF-HA-00491	高麗系軒平瓦	ミーガーラ		沖縄県	寄贈
RUMF-HA-00492	高麗系軒平瓦	ミーガーラ		沖縄県	寄贈
RUMF-HA-00493	高麗系平瓦	ミーガーラ		沖縄県	寄贈
RUMF-HA-00494	高麗系平瓦	ミーガーラ		沖縄県沖縄島那覇市 首里城跡/瑞泉門	寄贈

登録番号	資料名	方言名	生産地	収集場所	受入方法
RUMF-HA-00495	高麗系平瓦	ミーガーラ		沖縄県沖縄島那覇市 首里城跡/瑞泉門	寄贈
RUMF-HA-00496	高麗系平瓦	ミーガーラ		沖縄県沖縄島那覇市 首里城跡/瑞泉門	寄贈
RUMF-HA-00497	高麗系平瓦	ミーガーラ		沖縄県沖縄島那覇市 首里城跡/瑞泉門	寄贈
RUMF-HA-00498	高麗系平瓦	ミーガーラ		沖縄県沖縄島那覇市 首里城跡/京之内	寄贈
RUMF-HA-00499	高麗系平瓦	ミーガーラ		沖縄県沖縄島那覇市 首里城跡/京之内	寄贈
RUMF-HA-00500	高麗系平瓦	ミーガーラ		沖縄県沖縄島那覇市 首里城跡/京之内	寄贈
RUMF-HA-00501	高麗系平瓦	ミーガーラ		沖縄県沖縄島那覇市 首里城跡/京之内	寄贈
RUMF-HA-00502	高麗系平瓦	ミーガーラ		沖縄県沖縄島那覇市 首里城跡	寄贈
RUMF-HA-00503	高麗系平瓦	ミーガーラ		沖縄県沖縄島那覇市 首里城跡	寄贈
RUMF-HA-00504	高麗系平瓦	ミーガーラ		沖縄県沖縄島那覇市 首里城跡	寄贈
RUMF-HA-00505	高麗系平瓦	ミーガーラ		沖縄県沖縄島那覇市 首里城跡	寄贈
RUMF-HA-00506	高麗系平瓦	ミーガーラ		沖縄県沖縄島那覇市 首里城跡/西のアザナ	寄贈
RUMF-HA-00507	高麗系平瓦	ミーガーラ		沖縄県沖縄島那覇市 首里城跡/下之御庭	寄贈
RUMF-HA-00508	高麗系平瓦	ミーガーラ		沖縄県沖縄島那覇市 首里城跡	寄贈
RUMF-HA-00509	高麗系平瓦	ミーガーラ		沖縄県沖縄島那覇市 首里城跡	寄贈
RUMF-HA-00510	高麗系平瓦	ミーガーラ		沖縄県沖縄島那覇市 首里城跡	寄贈
RUMF-HA-00511	高麗系平瓦	ミーガーラ		沖縄県沖縄島那覇市 首里城跡	寄贈
RUMF-HA-00512	高麗系平瓦	ミーガーラ		沖縄県	寄贈
RUMF-HA-00513	高麗系平瓦	ミーガーラ		沖縄県	寄贈
RUMF-HA-00514	高麗系平瓦	ミーガーラ		沖縄県	寄贈
RUMF-HA-00515	高麗系平瓦	ミーガーラ		沖縄県	寄贈
RUMF-HA-00516	高麗系平瓦	ミーガーラ		沖縄県	寄贈
RUMF-HA-00517	高麗系平瓦	ミーガーラ		沖縄県	寄贈
RUMF-HA-00518	高麗系平瓦	ミーガーラ		沖縄県	寄贈
RUMF-HA-00519	高麗系平瓦	ミーガーラ		沖縄県	寄贈
RUMF-HA-00520	高麗系平瓦	ミーガーラ		沖縄県	寄贈
RUMF-HA-00521	高麗系平瓦	ミーガーラ		沖縄県	寄贈
RUMF-HA-00522	高麗系平瓦	ミーガーラ		沖縄県	寄贈
RUMF-HA-00523	高麗系平瓦	ミーガーラ		沖縄県	寄贈
RUMF-HA-00524	高麗系平瓦	ミーガーラ		沖縄県	寄贈
RUMF-HA-00525	高麗系平瓦	ミーガーラ		沖縄県	寄贈
RUMF-HA-00526	高麗系平瓦	ミーガーラ		沖縄県	寄贈
RUMF-HA-00527	高麗系平瓦	ミーガーラ		沖縄県	寄贈
RUMF-HA-00528	高麗系平瓦	ミーガーラ		沖縄県	寄贈
RUMF-HA-00529	高麗系平瓦	ミーガーラ		沖縄県	寄贈
RUMF-HA-00530	高麗系平瓦	ミーガーラ		沖縄県	寄贈
RUMF-HA-00531	高麗系平瓦	ミーガーラ		沖縄県	寄贈
RUMF-HA-00532	高麗系平瓦	ミーガーラ		沖縄県	寄贈

登録番号	資料名	方言名	生産地	収集場所	受入方法
RUMF-HA-00533	高麗系平瓦	ミーガーラ		沖縄県	寄贈
RUMF-HA-00534	高麗系平瓦	ミーガーラ		沖縄県	寄贈
RUMF-HA-00535	高麗系平瓦	ミーガーラ		沖縄県	寄贈
RUMF-HA-00536	高麗系平瓦	ミーガーラ		沖縄県	寄贈
RUMF-HA-00537	高麗系平瓦	ミーガーラ		沖縄県	寄贈
RUMF-HA-00538	高麗系平瓦	ミーガーラ		沖縄県	寄贈
RUMF-HA-00539	高麗系平瓦	ミーガーラ		沖縄県	寄贈
RUMF-HA-00540	高麗系平瓦	ミーガーラ		沖縄県	寄贈
RUMF-HA-00541	高麗系平瓦	ミーガーラ		沖縄県沖縄島那覇市 首里城跡/瑞泉門	寄贈
RUMF-HA-00542	高麗系平瓦	ミーガーラ		沖縄県沖縄島那覇市 首里城跡/西のアザナ	寄贈
RUMF-HA-00543	高麗系平瓦	ミーガーラ		沖縄県沖縄島那覇市 首里城跡/京之内	寄贈
RUMF-HA-00544	高麗系平瓦	ミーガーラ		沖縄県沖縄島那覇市 首里城跡	寄贈
RUMF-HA-00545	高麗系平瓦	ミーガーラ		沖縄県沖縄島那覇市 首里城跡	寄贈
RUMF-HA-00546	高麗系平瓦	ミーガーラ		沖縄県沖縄島那覇市 首里城跡	寄贈
RUMF-HA-00547	高麗系平瓦	ミーガーラ		沖縄県	寄贈
RUMF-HA-00548	高麗系平瓦	ミーガーラ		沖縄県	寄贈
RUMF-HA-00549	高麗系平瓦	ミーガーラ		沖縄県	寄贈
RUMF-HA-00550	高麗系平瓦	ミーガーラ		沖縄県	寄贈
RUMF-HA-00551	高麗系平瓦	ミーガーラ		沖縄県	寄贈
RUMF-HA-00552	高麗系平瓦	ミーガーラ		沖縄県	寄贈
RUMF-HA-00553	高麗系平瓦	ミーガーラ		沖縄県	寄贈
RUMF-HA-00554	高麗系平瓦	ミーガーラ		沖縄県	寄贈
RUMF-HA-00555	高麗系平瓦	ミーガーラ		沖縄県	寄贈
RUMF-HA-00556	高麗系平瓦	ミーガーラ		沖縄県	寄贈
RUMF-HA-00557	高麗系平瓦	ミーガーラ		沖縄県	寄贈
RUMF-HA-00558	高麗系平瓦	ミーガーラ		沖縄県	寄贈
RUMF-HA-00559	高麗系平瓦	ミーガーラ		沖縄県	寄贈
RUMF-HA-00560	高麗系平瓦	ミーガーラ		沖縄県	寄贈
RUMF-HA-00561	高麗系平瓦	ミーガーラ		沖縄県	寄贈
RUMF-HA-00562	高麗系平瓦	ミーガーラ		沖縄県	寄贈
RUMF-HA-00563	高麗系平瓦	ミーガーラ		沖縄県	寄贈
RUMF-HA-00564	高麗系平瓦	ミーガーラ		沖縄県	寄贈
RUMF-HA-00565	高麗系平瓦	ミーガーラ		沖縄県	寄贈
RUMF-HA-00566	高麗系平瓦	ミーガーラ		沖縄県	寄贈
RUMF-HA-00567	高麗系平瓦	ミーガーラ		沖縄県	寄贈
RUMF-HA-00568	高麗系平瓦	ミーガーラ		沖縄県	寄贈
RUMF-HA-00569	高麗系平瓦	ミーガーラ		沖縄県	寄贈
RUMF-HA-00570	高麗系平瓦	ミーガーラ		沖縄県	寄贈

登録番号	資料名	方言名	生産地	収集場所	受入方法
RUMF-HA-00571	高麗系平瓦	ミーガーラ		沖縄県	寄贈
RUMF-HA-00572	高麗系平瓦	ミーガーラ		沖縄県	寄贈
RUMF-HA-00573	高麗系平瓦	ミーガーラ		沖縄県	寄贈
RUMF-HA-00574	高麗系平瓦	ミーガーラ		沖縄県	寄贈
RUMF-HA-00575	高麗系平瓦	ミーガーラ		沖縄県	寄贈
RUMF-HA-00576	高麗系平瓦	ミーガーラ		沖縄県	寄贈
RUMF-HA-00577	高麗系平瓦	ミーガーラ		沖縄県	寄贈
RUMF-HA-00578	高麗系平瓦	ミーガーラ		沖縄県	寄贈
RUMF-HA-00579	高麗系平瓦	ミーガーラ		沖縄県	寄贈
RUMF-HA-00580	高麗系平瓦	ミーガーラ		沖縄県	寄贈
RUMF-HA-00581	高麗系平瓦	ミーガーラ		沖縄県	寄贈
RUMF-HA-00582	高麗系平瓦	ミーガーラ		沖縄県沖縄島那覇市 首里城跡/西のアザナ	寄贈
RUMF-HA-00583	高麗系平瓦	ミーガーラ		沖縄県沖縄島那覇市 首里城跡/西のアザナ	寄贈
RUMF-HA-00584	高麗系平瓦	ミーガーラ		沖縄県沖縄島那覇市 首里城跡/下之御庭	寄贈
RUMF-HA-00585	高麗系平瓦	ミーガーラ		沖縄県沖縄島那覇市 首里城跡	寄贈
RUMF-HA-00586	高麗系平瓦	ミーガーラ		沖縄県沖縄島那覇市 首里城跡	寄贈
RUMF-HA-00587	高麗系平瓦	ミーガーラ		沖縄県沖縄島那覇市 首里城跡	寄贈
RUMF-HA-00588	高麗系平瓦	ミーガーラ		沖縄県沖縄島那覇市 首里城跡	寄贈
RUMF-HA-00589	高麗系平瓦	ミーガーラ		沖縄県	寄贈
RUMF-HA-00590	高麗系平瓦	ミーガーラ		沖縄県	寄贈
RUMF-HA-00591	高麗系平瓦	ミーガーラ		沖縄県	寄贈
RUMF-HA-00592	高麗系平瓦	ミーガーラ		沖縄県	寄贈
RUMF-HA-00593	高麗系平瓦	ミーガーラ		沖縄県	寄贈
RUMF-HA-00594	高麗系平瓦	ミーガーラ		沖縄県	寄贈
RUMF-HA-00595	高麗系平瓦	ミーガーラ		沖縄県	寄贈
RUMF-HA-00596	高麗系平瓦	ミーガーラ		沖縄県	寄贈
RUMF-HA-00597	高麗系平瓦	ミーガーラ		沖縄県沖縄島那覇市 首里城跡/瑞泉門	寄贈
RUMF-HA-00598	高麗系平瓦	ミーガーラ		沖縄県沖縄島那覇市 首里城跡/瑞泉門	寄贈
RUMF-HA-00599	高麗系平瓦	ミーガーラ		沖縄県沖縄島那覇市 首里城跡/西のアザナ	寄贈
RUMF-HA-00600	高麗系平瓦	ミーガーラ		沖縄県沖縄島那覇市 首里城跡/西のアザナ	寄贈
RUMF-HA-00601	高麗系平瓦	ミーガーラ		沖縄県	寄贈
RUMF-HA-00602	高麗系平瓦	ミーガーラ		沖縄県	寄贈
RUMF-HA-00603	高麗系平瓦	ミーガーラ		沖縄県	寄贈
RUMF-HA-00604	高麗系平瓦	ミーガーラ		沖縄県沖縄島那覇市 首里城跡/京之内	寄贈
RUMF-HA-00605	高麗系平瓦	ミーガーラ		沖縄県沖縄島那覇市 首里城跡/瑞泉門	寄贈
RUMF-HA-00606	高麗系平瓦	ミーガーラ		沖縄県沖縄島那覇市 首里城跡/瑞泉門	寄贈
RUMF-HA-00607	高麗系平瓦	ミーガーラ		沖縄県沖縄島那覇市 首里城跡/瑞泉門	寄贈

登録番号	資料名	方言名	生産地	収集場所	受入方法
RUMF-HA-00608	高麗系平瓦	ミーガーラ		沖縄県沖縄島那覇市 首里城跡/瑞泉門	寄贈
RUMF-HA-00609	高麗系平瓦	ミーガーラ		沖縄県沖縄島那覇市 首里城跡/瑞泉門	寄贈
RUMF-HA-00610	高麗系平瓦	ミーガーラ		沖縄県	寄贈
RUMF-HA-00611	高麗系平瓦	ミーガーラ		沖縄県	寄贈
RUMF-HA-00612	高麗系平瓦	ミーガーラ		沖縄県	寄贈
RUMF-HA-00613	高麗系平瓦	ミーガーラ		沖縄県沖縄島那覇市 首里城跡	寄贈
RUMF-HA-00614	高麗系平瓦	ミーガーラ		沖縄県沖縄島那覇市 首里城跡/下之御庭	寄贈
RUMF-HA-00615	高麗系平瓦	ミーガーラ		沖縄県沖縄島那覇市 首里城跡/下之御庭	寄贈
RUMF-HA-00616	高麗系平瓦	ミーガーラ		沖縄県沖縄島那覇市 首里城跡/下之御庭	寄贈
RUMF-HA-00617	高麗系平瓦	ミーガーラ		沖縄県沖縄島那覇市 首里城跡/正殿北	寄贈
RUMF-HA-00618	高麗系平瓦	ミーガーラ		沖縄県沖縄島浦添市 浦添城跡	寄贈
RUMF-HA-00619	高麗系平瓦	ミーガーラ		沖縄県	寄贈
RUMF-HA-00620	高麗系平瓦	ミーガーラ		沖縄県	寄贈
RUMF-HA-00621	高麗系平瓦	ミーガーラ		沖縄県	寄贈
RUMF-HA-00622	高麗系平瓦	ミーガーラ		沖縄県	寄贈
RUMF-HA-00623	高麗系平瓦	ミーガーラ		沖縄県	寄贈
RUMF-HA-00624	高麗系平瓦	ミーガーラ		沖縄県	寄贈
RUMF-HA-00625	高麗系平瓦	ミーガーラ		沖縄県	寄贈
RUMF-HA-00626	高麗系平瓦	ミーガーラ		沖縄県	寄贈
RUMF-HA-00627	高麗系平瓦	ミーガーラ		沖縄県	寄贈
RUMF-HA-00628	高麗系平瓦	ミーガーラ		沖縄県沖縄島那覇市 首里城跡/西のアザナ	寄贈
RUMF-HA-00629	高麗系平瓦	ミーガーラ		沖縄県沖縄島那覇市 首里城跡/西のアザナ	寄贈
RUMF-HA-00630	高麗系平瓦	ミーガーラ		沖縄県沖縄島那覇市 首里城跡/正殿前	寄贈
RUMF-HA-00631	高麗系平瓦	ミーガーラ		沖縄県沖縄島那覇市 首里城跡/下之御庭	寄贈
RUMF-HA-00632	高麗系平瓦	ミーガーラ		沖縄県沖縄島那覇市 首里城跡/下之御庭	寄贈
RUMF-HA-00633	高麗系平瓦	ミーガーラ		沖縄県沖縄島那覇市 首里城跡	寄贈
RUMF-HA-00634	高麗系平瓦	ミーガーラ		沖縄県沖縄島那覇市 首里城跡	寄贈
RUMF-HA-00635	高麗系平瓦	ミーガーラ		沖縄県沖縄島那覇市 首里城跡	寄贈
RUMF-HA-00636	高麗系平瓦	ミーガーラ		沖縄県沖縄島那覇市 首里城跡/瑞泉門	寄贈
RUMF-HA-00637	高麗系平瓦	ミーガーラ		沖縄県沖縄島那覇市 首里城跡/瑞泉門	寄贈
RUMF-HA-00638	高麗系平瓦	ミーガーラ		沖縄県沖縄島那覇市 首里城跡/瑞泉門	寄贈
RUMF-HA-00639	高麗系平瓦	ミーガーラ		沖縄県沖縄島那覇市 首里城跡/瑞泉門	寄贈
RUMF-HA-00640	高麗系平瓦	ミーガーラ		沖縄県沖縄島那覇市 首里城跡/下之御庭	寄贈
RUMF-HA-00641	高麗系平瓦	ミーガーラ		沖縄県沖縄島那覇市 首里城跡/下之御庭	寄贈
RUMF-HA-00642	高麗系平瓦	ミーガーラ		沖縄県	寄贈
RUMF-HA-00643	高麗系平瓦	ミーガーラ		沖縄県	寄贈

登録番号	資料名	方言名	生産地	収集場所	受入方法
RUMF-HA-00644	高麗系平瓦	ミーガーラ		沖縄県 美福門	寄贈
RUMF-HA-00645	高麗系平瓦	ミーガーラ		沖縄県 屋部川水門	寄贈
RUMF-HA-00646	高麗系平瓦	ミーガーラ		沖縄県沖縄島那覇市 首里城跡/西のアザナ	寄贈
RUMF-HA-00647	高麗系平瓦	ミーガーラ		沖縄県沖縄島那覇市 首里城跡/西のアザナ	寄贈
RUMF-HA-00648	高麗系平瓦	ミーガーラ		沖縄県沖縄島那覇市 首里城跡/下之御庭	寄贈
RUMF-HA-00649	高麗系平瓦	ミーガーラ		沖縄県沖縄島那覇市 首里城跡/下之御庭	寄贈
RUMF-HA-00650	高麗系平瓦	ミーガーラ		沖縄県沖縄島那覇市 首里城跡	寄贈
RUMF-HA-00651	高麗系平瓦	ミーガーラ		沖縄県沖縄島那覇市 首里城跡	寄贈
RUMF-HA-00652	高麗系平瓦	ミーガーラ		沖縄県沖縄島那覇市 首里城跡	寄贈
RUMF-HA-00653	高麗系平瓦	ミーガーラ		沖縄県沖縄島浦添市	寄贈
RUMF-HA-00654	高麗系平瓦	ミーガーラ		沖縄県沖縄島浦添市	寄贈
RUMF-HA-00655	高麗系平瓦	ミーガーラ		沖縄県沖縄島浦添市	寄贈
RUMF-HA-00656	高麗系平瓦	ミーガーラ		沖縄県沖縄島浦添市	寄贈
RUMF-HA-00657	高麗系平瓦	ミーガーラ		沖縄県沖縄島浦添市	寄贈
RUMF-HA-00658	高麗系平瓦	ミーガーラ		沖縄県沖縄島浦添市	寄贈
RUMF-HA-00659	高麗系平瓦	ミーガーラ		沖縄県沖縄島浦添市	寄贈
RUMF-HA-00660	高麗系平瓦	ミーガーラ		沖縄県沖縄島浦添市	寄贈
RUMF-HA-00661	高麗系平瓦	ミーガーラ		沖縄県	寄贈
RUMF-HA-00662	高麗系平瓦	ミーガーラ		沖縄県	寄贈
RUMF-HA-00663	高麗系平瓦	ミーガーラ		沖縄県	寄贈
RUMF-HA-00664	高麗系平瓦	ミーガーラ		沖縄県	寄贈
RUMF-HA-00665	高麗系平瓦	ミーガーラ		沖縄県	寄贈
RUMF-HA-00666	高麗系平瓦	ミーガーラ		沖縄県	寄贈
RUMF-HA-00667	高麗系平瓦	ミーガーラ		沖縄県	寄贈
RUMF-HA-00668	高麗系平瓦	ミーガーラ		沖縄県	寄贈
RUMF-HA-00669	高麗系平瓦	ミーガーラ		沖縄県	寄贈
RUMF-HA-00670	高麗系平瓦	ミーガーラ		沖縄県	寄贈
RUMF-HA-00671	高麗系平瓦	ミーガーラ		沖縄県	寄贈
RUMF-HA-00672	高麗系平瓦	ミーガーラ		沖縄県	寄贈
RUMF-HA-00673	高麗系平瓦	ミーガーラ		沖縄県	寄贈
RUMF-HA-00674	高麗系平瓦	ミーガーラ		沖縄県	寄贈
RUMF-HA-00675	高麗系平瓦	ミーガーラ		沖縄県	寄贈
RUMF-HA-00676	高麗系平瓦	ミーガーラ		沖縄県	寄贈
RUMF-HA-00677	高麗系平瓦	ミーガーラ		沖縄県	寄贈
RUMF-HA-00678	高麗系平瓦	ミーガーラ		沖縄県	寄贈
RUMF-HA-00679	高麗系平瓦	ミーガーラ		沖縄県	寄贈
RUMF-HA-00680	高麗系平瓦	ミーガーラ		沖縄県	寄贈
RUMF-HA-00681	高麗系平瓦	ミーガーラ		沖縄県	寄贈

登録番号	資料名	方言名	生産地	収集場所	受入方法
RUMF-HA-00682	高麗系平瓦	ミーガーラ		沖縄県	寄贈
RUMF-HA-00683	高麗系平瓦	ミーガーラ		沖縄県	寄贈
RUMF-HA-00684	高麗系平瓦	ミーガーラ		沖縄県	寄贈
RUMF-HA-00685	高麗系平瓦	ミーガーラ		沖縄県	寄贈
RUMF-HA-00686	高麗系平瓦	ミーガーラ		沖縄県	寄贈
RUMF-HA-00687	高麗系平瓦	ミーガーラ		沖縄県	寄贈
RUMF-HA-00688	高麗系平瓦	ミーガーラ		沖縄県	寄贈
RUMF-HA-00689	高麗系平瓦	ミーガーラ		沖縄県	寄贈
RUMF-HA-00690	高麗系平瓦	ミーガーラ		沖縄県	寄贈
RUMF-HA-00691	高麗系平瓦	ミーガーラ		沖縄県	寄贈
RUMF-HA-00692	高麗系平瓦	ミーガーラ		沖縄県	寄贈
RUMF-HA-00693	高麗系平瓦	ミーガーラ		沖縄県	寄贈
RUMF-HA-00694	高麗系平瓦	ミーガーラ		沖縄県	寄贈
RUMF-HA-00695	高麗系平瓦	ミーガーラ		沖縄県	寄贈
RUMF-HA-00696	高麗系平瓦	ミーガーラ		沖縄県	寄贈
RUMF-HA-00697	高麗系丸瓦	ウーガーラ		沖縄県沖縄島那覇市 首里城跡/瑞泉門	寄贈
RUMF-HA-00698	高麗系丸瓦	ウーガーラ		沖縄県沖縄島那覇市 首里城跡/下之御庭	寄贈
RUMF-HA-00699	高麗系丸瓦	ウーガーラ		沖縄県沖縄島那覇市 首里城跡	寄贈
RUMF-HA-00700	高麗系丸瓦	ウーガーラ		沖縄県沖縄島那覇市 首里城跡/西のアザナ	寄贈
RUMF-HA-00701	高麗系丸瓦	ウーガーラ		沖縄県沖縄島那覇市 首里城跡	寄贈
RUMF-HA-00702	高麗系丸瓦	ウーガーラ		沖縄県沖縄島那覇市 首里城跡	寄贈
RUMF-HA-00703	高麗系丸瓦	ウーガーラ		沖縄県	寄贈
RUMF-HA-00704	高麗系丸瓦	ウーガーラ		沖縄県	寄贈
RUMF-HA-00705	高麗系丸瓦	ウーガーラ		沖縄県	寄贈
RUMF-HA-00706	高麗系丸瓦	ウーガーラ		沖縄県	寄贈
RUMF-HA-00707	高麗系丸瓦	ウーガーラ		沖縄県	寄贈
RUMF-HA-00708	高麗系有段式平瓦			沖縄県	寄贈
RUMF-HA-00709	高麗系有段式平瓦			沖縄県	寄贈
RUMF-HA-00710	大和系軒丸瓦	ウーガーラ		沖縄県沖縄島那覇市 首里城跡	寄贈
RUMF-HA-00711	大和系軒丸瓦	ウーガーラ		沖縄県沖縄島那覇市 首里城跡	寄贈
RUMF-HA-00712	大和系軒丸瓦	ウーガーラ		沖縄県	寄贈
RUMF-HA-00713	大和系軒平瓦	ミーガーラ		沖縄県沖縄島那覇市 首里城跡/京之内	寄贈
RUMF-HA-00714	大和系軒平瓦	ミーガーラ		沖縄県沖縄島那覇市 首里城跡/西のアザナ	寄贈
RUMF-HA-00715	大和系軒平瓦	ミーガーラ		沖縄県沖縄島那覇市 首里城跡/下之御庭	寄贈
RUMF-HA-00716	大和系軒平瓦	ミーガーラ		沖縄県沖縄島那覇市 首里城跡	寄贈
RUMF-HA-00717	大和系軒平瓦	ミーガーラ		沖縄県沖縄島那覇市 首里城跡/正殿	寄贈
RUMF-HA-00718	大和系軒平瓦	ミーガーラ		沖縄県	寄贈
RUMF-HA-00719	大和系軒平瓦	ミーガーラ		沖縄県	寄贈

登録番号	資料名	方言名	生産地	収集場所	受入方法
RUMF-HA-00720	大和系丸瓦	ウーガーラ		沖縄県沖縄島那覇市 首里城跡	寄贈
RUMF-HA-00721	大和系丸瓦	ウーガーラ		沖縄県沖縄島那覇市 首里城跡/下之御庭	寄贈
RUMF-HA-00722	大和系丸瓦	ウーガーラ		沖縄県沖縄島那覇市 首里城跡/下之御庭	寄贈
RUMF-HA-00723	大和系丸瓦	ウーガーラ		沖縄県沖縄島那覇市 首里城跡/京之内	寄贈
RUMF-HA-00724	大和系丸瓦	ウーガーラ		沖縄県沖縄島那覇市 首里城跡/正殿	寄贈
RUMF-HA-00725	大和系丸瓦	ウーガーラ		沖縄県沖縄島那覇市 首里城跡	寄贈
RUMF-HA-00726	大和系丸瓦	ウーガーラ		沖縄県沖縄島那覇市 首里城跡	寄贈
RUMF-HA-00727	大和系丸瓦	ウーガーラ		沖縄県	寄贈
RUMF-HA-00728	大和系丸瓦	ウーガーラ		沖縄県	寄贈
RUMF-HA-00729	大和系丸瓦	ウーガーラ		沖縄県	寄贈
RUMF-HA-00730	大和系丸瓦	ウーガーラ		沖縄県	寄贈
RUMF-HA-00731	大和系丸瓦	ウーガーラ		沖縄県	寄贈
RUMF-HA-00732	大和系丸瓦	ウーガーラ		沖縄県	寄贈
RUMF-HA-00733	大和系丸瓦	ウーガーラ		沖縄県	寄贈
RUMF-HA-00734	大和系丸瓦	ウーガーラ		沖縄県	寄贈
RUMF-HA-00735	大和系丸瓦	ウーガーラ		沖縄県	寄贈
RUMF-HA-00736	大和系丸瓦	ウーガーラ		沖縄県	寄贈
RUMF-HA-00737	大和系丸瓦	ウーガーラ		沖縄県	寄贈
RUMF-HA-00738	大和系丸瓦	ウーガーラ		沖縄県	寄贈
RUMF-HA-00739	大和系丸瓦	ウーガーラ		沖縄県	寄贈
RUMF-HA-00740	大和系丸瓦	ウーガーラ		沖縄県	寄贈
RUMF-HA-00741	大和系丸瓦	ウーガーラ		沖縄県	寄贈
RUMF-HA-00742	大和系丸瓦	ウーガーラ		沖縄県	寄贈
RUMF-HA-00743	大和系丸瓦	ウーガーラ		沖縄県	寄贈
RUMF-HA-00744	大和系丸瓦	ウーガーラ		沖縄県	寄贈
RUMF-HA-00745	大和系丸瓦	ウーガーラ		沖縄県	寄贈
RUMF-HA-00746	大和系丸瓦	ウーガーラ		沖縄県沖縄島那覇市 首里城跡/下之御庭	寄贈
RUMF-HA-00747	大和系丸瓦	ウーガーラ		沖縄県沖縄島那覇市 首里城跡/下之御庭	寄贈
RUMF-HA-00748	大和系丸瓦	ウーガーラ		沖縄県	寄贈
RUMF-HA-00749	大和系丸瓦	ウーガーラ		沖縄県	寄贈
RUMF-HA-00750	大和系丸瓦	ウーガーラ		沖縄県	寄贈
RUMF-HA-00751	大和系丸瓦	ウーガーラ		沖縄県	寄贈
RUMF-HA-00752	大和系丸瓦	ウーガーラ		沖縄県	寄贈
RUMF-HA-00753	大和系丸瓦	ウーガーラ		沖縄県	寄贈
RUMF-HA-00754	大和系丸瓦	ウーガーラ		沖縄県	寄贈
RUMF-HA-00755	大和系丸瓦	ウーガーラ		沖縄県	寄贈
RUMF-HA-00756	大和系平瓦	ミーガーラ		沖縄県沖縄島那覇市 首里城跡/京之内	寄贈
RUMF-HA-00757	大和系平瓦	ミーガーラ		沖縄県沖縄島那覇市 首里城跡/京之内	寄贈

登録番号	資料名	方言名	生産地	収集場所	受入方法
RUMF-HA-00758	大和系平瓦	ミーガーラ		沖縄県沖縄島那覇市 首里城跡/瑞泉門	寄贈
RUMF-HA-00759	大和系平瓦	ミーガーラ		沖縄県沖縄島那覇市 首里城跡	寄贈
RUMF-HA-00760	大和系平瓦	ミーガーラ		沖縄県	寄贈
RUMF-HA-00761	大和系平瓦	ミーガーラ		沖縄県	寄贈
RUMF-HA-00762	大和系平瓦	ミーガーラ		沖縄県	寄贈
RUMF-HA-00763	大和系平瓦	ミーガーラ		沖縄県	寄贈
RUMF-HA-00764	大和系平瓦	ミーガーラ		沖縄県	寄贈
RUMF-HA-00765	大和系平瓦	ミーガーラ		沖縄県	寄贈
RUMF-HA-00766	大和系平瓦	ミーガーラ		沖縄県	寄贈
RUMF-HA-00767	大和系平瓦	ミーガーラ		沖縄県	寄贈
RUMF-HA-00768	大和系平瓦	ミーガーラ		沖縄県	寄贈
RUMF-HA-00769	大和系平瓦	ミーガーラ		沖縄県	寄贈
RUMF-HA-00770	大和系平瓦	ミーガーラ		沖縄県	寄贈
RUMF-HA-00771	大和系平瓦	ミーガーラ		沖縄県	寄贈
RUMF-HA-00772	大和系平瓦	ミーガーラ		沖縄県	寄贈
RUMF-HA-00773	大和系平瓦	ミーガーラ		沖縄県	寄贈
RUMF-HA-00774	大和系平瓦	ミーガーラ		沖縄県	寄贈
RUMF-HA-00775	大和系平瓦	ミーガーラ		沖縄県	寄贈
RUMF-HA-00776	大和系平瓦	ミーガーラ		沖縄県	寄贈
RUMF-HA-00777	大和系平瓦	ミーガーラ		沖縄県	寄贈
RUMF-HA-00778	大和系平瓦	ミーガーラ		沖縄県	寄贈
RUMF-HA-00779	大和系平瓦	ミーガーラ		沖縄県沖縄島那覇市 首里城跡	寄贈
RUMF-HA-00780	大和系平瓦	ミーガーラ		沖縄県沖縄島那覇市 首里城跡/下之御庭	寄贈
RUMF-HA-00781	大和系平瓦	ミーガーラ		沖縄県沖縄島那覇市 首里城跡/二階殿	寄贈
RUMF-HA-00782	大和系平瓦	ミーガーラ		沖縄県沖縄島那覇市 首里城跡/広福門	寄贈
RUMF-HA-00783	大和系平瓦	ミーガーラ		沖縄県沖縄島那覇市 首里城跡	寄贈
RUMF-HA-00784	大和系平瓦	ミーガーラ		沖縄県	寄贈
RUMF-HA-00785	大和系平瓦	ミーガーラ		沖縄県	寄贈
RUMF-HA-00786	大和系平瓦	ミーガーラ		沖縄県	寄贈
RUMF-HA-00787	大和系平瓦	ミーガーラ		沖縄県	寄贈
RUMF-HA-00788	大和系平瓦	ミーガーラ		沖縄県	寄贈
RUMF-HA-00789	大和系平瓦	ミーガーラ		沖縄県	寄贈
RUMF-HA-00790	大和系平瓦	ミーガーラ		沖縄県	寄贈
RUMF-HA-00791	大和系平瓦	ミーガーラ		沖縄県	寄贈
RUMF-HA-00792	大和系平瓦	ミーガーラ		沖縄県	寄贈
RUMF-HA-00793	大和系平瓦	ミーガーラ		沖縄県	寄贈
RUMF-HA-00794	大和系平瓦	ミーガーラ		沖縄県	寄贈
RUMF-HA-00795	大和系平瓦	ミーガーラ		沖縄県	寄贈

登録番号	資料名	方言名	生産地	収集場所	受入方法
RUMF-HA-00796	大和系平瓦	ミーガーラ		沖縄県	寄贈
RUMF-HA-00797	大和系雁振瓦			沖縄県沖縄島那覇市 首里城跡	寄贈
RUMF-HA-00798	大和系雁振瓦			沖縄県沖縄島那覇市 首里城跡	寄贈
RUMF-HA-00799	大和系雁振瓦			沖縄県	寄贈
RUMF-HA-00800	瓦(その他)			沖縄県	寄贈
RUMF-HA-00801	瓦(その他)			沖縄県沖縄島那覇市 首里城跡	寄贈
RUMF-HA-00802	瓦(その他)			沖縄県	寄贈
RUMF-HA-00803	瓦(その他)			沖縄県	寄贈
RUMF-HA-00804	瓦(その他)			沖縄県	寄贈
RUMF-HA-00805	明朝系平瓦			沖縄県	寄贈
RUMF-HA-00806	瓦(その他)			沖縄県	寄贈
RUMF-HA-00807	瓦(その他)			沖縄県	寄贈
RUMF-HA-00808	軒平瓦			沖縄県	寄贈
RUMF-HA-00809	軒平瓦			沖縄県	寄贈
RUMF-HA-00810	平瓦			沖縄県	寄贈
RUMF-HA-00811	平瓦			沖縄県	寄贈
RUMF-HA-00812	平瓦			沖縄県	寄贈
RUMF-HA-00813	平瓦			沖縄県	寄贈
RUMF-HA-00814	平瓦			沖縄県	寄贈
RUMF-HA-00815	平瓦			沖縄県	寄贈
RUMF-HA-00816	平瓦			沖縄県	寄贈
RUMF-HA-00817	瓦(その他)			沖縄県	寄贈
RUMF-HA-00818	瓦(その他)			沖縄県	寄贈
RUMF-HA-00819	瓦(その他)			沖縄県	寄贈
RUMF-HA-00820	丸瓦			沖縄県沖縄島那覇市 首里城跡	寄贈
RUMF-HA-00821	丸瓦			沖縄県	寄贈
RUMF-HA-00822	丸瓦			沖縄県	寄贈
RUMF-HA-00823	丸瓦			沖縄県	寄贈
RUMF-HA-00824	平瓦			沖縄県	寄贈
RUMF-HA-00825	平瓦			沖縄県	寄贈
RUMF-HA-00826	武蔵国分寺平瓦?				寄贈
RUMF-HA-00827	明朝系軒平瓦?	ミーガーラ		沖縄県	寄贈
RUMF-HA-00828	明朝系平瓦	ミーガーラ		沖縄県	寄贈
RUMF-HA-00829	明朝系平瓦	ミーガーラ		沖縄県	寄贈
RUMF-HA-00830	大和系平瓦	ミーガーラ		沖縄県	寄贈
RUMF-HA-00831	瓦(その他)	ミーガーラ		沖縄県	寄贈
RUMF-HA-00832	軒平瓦?			沖縄県沖縄島那覇市 首里城跡/御庭跡	寄贈
RUMF-HA-00833	磚			沖縄県	寄贈
RUMF-HA-00834	磚			沖縄県沖縄島那覇市 首里城跡/瑞泉門	寄贈

登録番号	資料名	方言名	生産地	収集場所	受入方法
RUMF-HA-00835	磚			沖縄県沖縄島那覇市 首里城跡/瑞泉門	寄贈
RUMF-HA-00836	磚			沖縄県	寄贈
RUMF-HA-00837	磚			沖縄県	寄贈
RUMF-HA-00838	磚			沖縄県沖縄島那覇市 首里城跡/瑞泉門	寄贈
RUMF-HA-00839	磚			沖縄県沖縄島那覇市 首里城跡/下之御庭	寄贈
RUMF-HA-00840	磚			沖縄県	寄贈
RUMF-HA-00841	磚			沖縄県	寄贈
RUMF-HA-00842	磚			沖縄県	寄贈
RUMF-HA-00843	磚			沖縄県	寄贈
RUMF-HA-00844	磚			沖縄県	寄贈
RUMF-HA-00845	磚			沖縄県	寄贈
RUMF-HA-00846	磚			沖縄県	寄贈
RUMF-HA-00847	磚			沖縄県沖縄島那覇市 首里城跡/本殿跡	寄贈
RUMF-HA-00848	磚			沖縄県沖縄島那覇市 首里城跡/南殿跡	寄贈
RUMF-HA-00849	磚			沖縄県	寄贈
RUMF-HA-00850	磚			沖縄県	寄贈
RUMF-HA-00851	磚			沖縄県	寄贈
RUMF-HA-00852	磚			沖縄県沖縄島那覇市 玉陵	寄贈
RUMF-HA-00853	磚			沖縄県	寄贈
RUMF-HA-00854	磚			沖縄県	寄贈
RUMF-HA-00855	磚			沖縄県沖縄島那覇市 首里城跡/京之内	寄贈
RUMF-HA-00856	磚			沖縄県	寄贈
RUMF-HA-00857	磚			沖縄県	寄贈
RUMF-HA-00858	磚			沖縄県	寄贈
RUMF-HA-00859	磚			沖縄県	寄贈
RUMF-HA-00860	磚			沖縄県	寄贈
RUMF-HA-00861	磚			沖縄県	寄贈
RUMF-HA-00862	磚			沖縄県	寄贈
RUMF-HA-00863	磚			沖縄県	寄贈
RUMF-HA-00864	磚			沖縄県	寄贈
RUMF-HA-00865	磚			沖縄県	寄贈
RUMF-HA-00866	磚			沖縄県	寄贈
RUMF-HA-00867	磚			沖縄県沖縄島那覇市 首里城跡/南殿跡石垣	寄贈
RUMF-HA-00868	磚			沖縄県	寄贈
RUMF-HA-00869	磚			沖縄県	寄贈
RUMF-HA-00870	磚			沖縄県沖縄島那覇市 首里城跡	寄贈
RUMF-HA-00871	磚			沖縄県	寄贈
RUMF-HA-00872	磚			沖縄県沖縄島那覇市 首里城跡/御内原	寄贈

登録番号	資料名	方言名	生産地	収集場所	受入方法
RUMF-HA-00873	磚			沖繩県	寄贈
RUMF-HA-00874	磚			沖繩県	寄贈
RUMF-HA-00875	磚			沖繩県	寄贈
RUMF-HA-00876	磚			沖繩県	寄贈
RUMF-HA-00877	磚			沖繩県沖繩島那覇市 首里城跡/銭蔵南石垣	寄贈
RUMF-HA-00878	磚			沖繩県	寄贈
RUMF-HA-00879	磚			沖繩県	寄贈
RUMF-HA-00880	磚			沖繩県	寄贈
RUMF-HA-00881	磚			沖繩県沖繩島那覇市 首里城跡/御庭跡	寄贈
RUMF-HA-00882	磚			沖繩県	寄贈
RUMF-HA-00883	磚			沖繩県沖繩島那覇市 玉陵	寄贈
RUMF-HA-00884	磚			沖繩県沖繩島那覇市 首里城跡	寄贈
RUMF-HA-00885	磚			沖繩県沖繩島那覇市 首里城跡/正殿・南殿跡	寄贈
RUMF-HA-00886	磚			沖繩県沖繩島那覇市 天久/聖現寺西側石垣	寄贈
RUMF-HA-00887	磚			沖繩県	寄贈
RUMF-HA-00888	磚			沖繩県	寄贈
RUMF-HA-00889	磚			沖繩県	寄贈
RUMF-HA-00890	磚			沖繩県	寄贈
RUMF-HA-00891	磚			沖繩県沖繩島那覇市 首里寺跡/瑞泉門	寄贈
RUMF-HA-00892	磚			沖繩県沖繩島那覇市 首里寺跡	寄贈
RUMF-HA-00893	磚			沖繩県沖繩島那覇市 首里寺跡	寄贈
RUMF-HA-00894	磚			沖繩県沖繩島那覇市 首里寺跡/下之御庭?	寄贈
RUMF-HA-00895	磚			沖繩県	寄贈
RUMF-HA-00896	磚			沖繩県	寄贈
RUMF-HA-00897	磚			沖繩県沖繩島那覇市 玉陵	寄贈
RUMF-HA-00898	磚			沖繩県	寄贈
RUMF-HA-00899	磚			沖繩県沖繩島那覇市	寄贈
RUMF-HA-00900	磚			沖繩県沖繩島那覇市 首里城跡/京之内東	寄贈
RUMF-HA-00901	磚			沖繩県沖繩島那覇市 天久宮跡/聖現寺石垣	寄贈
RUMF-HA-00902	磚			沖繩県沖繩島那覇市 首里城跡/下之御庭	寄贈
RUMF-HA-00903	磚			沖繩県沖繩島那覇市 首里城跡/御内原北石垣	寄贈
RUMF-HA-00904	磚			沖繩県	寄贈
RUMF-HA-00905	磚			沖繩県	寄贈
RUMF-HA-00906	磚			沖繩県	寄贈
RUMF-HA-00907	磚			沖繩県	寄贈
RUMF-HA-00908	磚			沖繩県沖繩島那覇市 首里城跡	寄贈
RUMF-HA-00909	磚			沖繩県沖繩島那覇市 崇元寺/東	寄贈

登録番号	資料名	方言名	生産地	収集場所	受入方法
RUMF-HA-00910	磚			沖縄県	寄贈
RUMF-HA-00911	磚			沖縄県沖縄島那覇市 首里城跡/下之御庭	寄贈
RUMF-HA-00912	磚			沖縄県沖縄島那覇市 首里城跡/京之内東	寄贈
RUMF-HA-00913	磚			沖縄県沖縄島那覇市 首里城跡/京之内	寄贈
RUMF-HA-00914	磚			沖縄県	寄贈
RUMF-HA-00915	磚			沖縄県	寄贈
RUMF-HA-00916	磚			沖縄県	寄贈
RUMF-HA-00917	磚			沖縄県	寄贈
RUMF-HA-00918	磚			沖縄県	寄贈
RUMF-HA-00919	磚			沖縄県	寄贈
RUMF-HA-00920	磚			沖縄県	寄贈
RUMF-HA-00921	磚			沖縄県	寄贈
RUMF-HA-00922	磚			沖縄県	寄贈
RUMF-HA-00923	磚			沖縄県	寄贈
RUMF-HA-00924	磚			沖縄県	寄贈
RUMF-HA-00925	磚			沖縄県	寄贈
RUMF-HA-00926	磚			沖縄県沖縄島那覇市 首里城跡/銭蔵東石垣	寄贈
RUMF-HA-00927	磚			沖縄県 銭蔵東石垣	寄贈
RUMF-HA-00928	磚			沖縄県 銭蔵？	寄贈
RUMF-HA-00929	磚			沖縄県	寄贈
RUMF-HA-00930	磚			沖縄県 下之御庭	寄贈
RUMF-HA-00931	磚			沖縄県	寄贈
RUMF-HA-00932	磚			沖縄県	寄贈
RUMF-HA-00933	磚			沖縄県	寄贈
RUMF-HA-00934	磚			沖縄県	寄贈
RUMF-HA-00935	磚			沖縄県	寄贈
RUMF-HA-00936	磚			沖縄県	寄贈
RUMF-HA-00937	磚			沖縄県	寄贈
RUMF-HA-00938	磚			沖縄県	寄贈
RUMF-HA-00939	磚			沖縄県	寄贈
RUMF-HA-00940	磚			沖縄県沖縄島那覇市 首里城跡	寄贈
RUMF-HA-00941	磚			沖縄県沖縄島那覇市 崇元寺？	寄贈
RUMF-HA-00942	磚			沖縄県	寄贈
RUMF-HA-00943	磚			沖縄県沖縄島那覇市 首里城跡/美福門	寄贈
RUMF-HA-00944	磚			沖縄県	寄贈
RUMF-HA-00945	磚			沖縄県	寄贈
RUMF-HA-00946	磚			沖縄県沖縄島那覇市 首里城跡	寄贈
RUMF-HA-00947	磚			沖縄県沖縄島那覇市 首里城跡	寄贈

登録番号	資料名	方言名	生産地	収集場所	受入方法
RUMF-HA-00948	磚			沖縄県	寄贈
RUMF-HA-00949	磚			沖縄県沖縄島那覇市 首里城跡/下之御庭	寄贈
RUMF-HA-00950	磚			沖縄県	寄贈
RUMF-HA-00951	磚			沖縄県沖縄島那覇市 首里城跡	寄贈
RUMF-HA-00952	磚			沖縄県	寄贈
RUMF-HA-00953	磚			沖縄県沖縄島那覇市 首里城跡	寄贈
RUMF-HA-00954	磚			沖縄県沖縄島那覇市	寄贈
RUMF-HA-00955	磚			沖縄県	寄贈
RUMF-HA-00956	磚			沖縄県	寄贈
RUMF-HA-00957	磚			沖縄県	寄贈
RUMF-HA-00958	磚			沖縄県沖縄島那覇市 首里城跡	寄贈
RUMF-HA-00959	磚			沖縄県	寄贈
RUMF-HA-00960	磚			沖縄県	寄贈
RUMF-HA-00961	磚			沖縄県	寄贈
RUMF-HA-00962	磚			沖縄県	寄贈
RUMF-HA-00963	磚			沖縄県沖縄島那覇市 首里城跡	寄贈
RUMF-HA-00964	磚			沖縄県沖縄島那覇市 玉陵	寄贈
RUMF-HA-00965	磚			沖縄県	寄贈
RUMF-HA-00966	磚			沖縄県	寄贈
RUMF-HA-00967	磚			沖縄県沖縄島那覇市 首里城跡/内原世誇殿	寄贈
RUMF-HA-00968	磚			沖縄県	寄贈
RUMF-HA-00969	磚			沖縄県沖縄島那覇市 鳥堀瓦窯跡	寄贈
RUMF-HA-00970	磚			沖縄県沖縄島那覇市 鳥堀瓦窯跡/二階殿付近	寄贈
RUMF-HA-00971	磚			沖縄県沖縄島那覇市 首里城跡/京之内	寄贈
RUMF-HA-00972	磚			沖縄県沖縄島那覇市 首里城跡/二階殿付近	寄贈
RUMF-HA-00973	磚			沖縄県沖縄島那覇市 首里城跡/御庭～下御庭	寄贈
RUMF-HA-00974	磚			沖縄県沖縄島那覇市 首里城跡/御庭～下御庭	寄贈
RUMF-HA-00975	磚			沖縄県沖縄島那覇市 首里城跡	寄贈
RUMF-HA-00976	磚			沖縄県沖縄島那覇市	寄贈
RUMF-HA-00977	磚			沖縄県	寄贈
RUMF-HA-00978	磚			沖縄県	寄贈
RUMF-HA-00979	磚			沖縄県	寄贈
RUMF-HA-00980	磚			沖縄県	寄贈
RUMF-HA-00981	磚			沖縄県	寄贈
RUMF-HA-00982	磚			沖縄県	寄贈
RUMF-HA-00983	磚			沖縄県	寄贈
RUMF-HA-00984	磚			沖縄県	寄贈
RUMF-HA-00985	磚			沖縄県	寄贈

登録番号	資料名	方言名	生産地	収集場所	受入方法
RUMF-HA-00986	磚			沖繩県	寄贈
RUMF-HA-00987	磚			沖繩県	寄贈
RUMF-HA-00988	磚			沖繩県	寄贈
RUMF-HA-00989	磚			沖繩県	寄贈
RUMF-HA-00990	磚			沖繩県	寄贈
RUMF-HA-00991	磚			沖繩県	寄贈
RUMF-HA-00992	磚			沖繩県	寄贈
RUMF-HA-00993	磚			沖繩県	寄贈
RUMF-HA-00994	磚			沖繩県	寄贈
RUMF-HA-00995	磚			沖繩県	寄贈
RUMF-HA-00996	磚			沖繩県	寄贈
RUMF-HA-00997	磚			沖繩県	寄贈
RUMF-HA-00998	磚			沖繩県	寄贈
RUMF-HA-00999	磚			沖繩県	寄贈
RUMF-HA-01000	磚			沖繩県	寄贈
RUMF-HA-01001	磚			沖繩県	寄贈
RUMF-HA-01002	磚			沖繩県	寄贈
RUMF-HA-01003	磚			沖繩県	寄贈
RUMF-HA-01004	磚			沖繩県	寄贈
RUMF-HA-01005	磚			沖繩県	寄贈
RUMF-HA-01006	磚			沖繩県	寄贈
RUMF-HA-01007	磚			沖繩県	寄贈
RUMF-HA-01008	磚			沖繩県	寄贈
RUMF-HA-01009	磚			沖繩県	寄贈
RUMF-HA-01010	磚			沖繩県	寄贈
RUMF-HA-01011	磚			沖繩県	寄贈
RUMF-HA-01012	磚			沖繩県	寄贈
RUMF-HA-01013	磚			沖繩県沖繩島那覇市 首里城跡/右掖門付近	寄贈
RUMF-HA-01014	磚			沖繩県沖繩島那覇市 首里城跡/右掖門付近	寄贈
RUMF-HA-01015	磚			沖繩県沖繩島那覇市 首里城跡/右掖門付近	寄贈
RUMF-HA-01016	磚			沖繩県	寄贈
RUMF-HA-01017	磚			沖繩県	寄贈
RUMF-HA-01018	磚			沖繩県	寄贈
RUMF-HA-01019	磚			沖繩県	寄贈
RUMF-HA-01020	磚			沖繩県	寄贈
RUMF-HA-01021	磚			沖繩県	寄贈
RUMF-HA-01022	磚			沖繩県	寄贈
RUMF-HA-01023	磚			沖繩県	寄贈

登録番号	資料名	方言名	生産地	収集場所	受入方法
RUMF-HA-01024	磚			沖繩県	寄贈
RUMF-HA-01025	磚			沖繩県	寄贈
RUMF-HA-01026	磚			沖繩県	寄贈
RUMF-HA-01027	磚			沖繩県	寄贈
RUMF-HA-01028	磚			沖繩県	寄贈
RUMF-HA-01029	磚			沖繩県	寄贈
RUMF-HA-01030	磚			沖繩県	寄贈
RUMF-HA-01031	磚			沖繩県沖繩島那覇市 首里城跡	寄贈
RUMF-HA-01032	磚			沖繩県沖繩島那覇市 首里城跡	寄贈
RUMF-HA-01033	磚			沖繩県沖繩島那覇市 首里城跡	寄贈
RUMF-HA-01034	磚			沖繩県沖繩島那覇市 首里城跡	寄贈
RUMF-HA-01035	磚			沖繩県沖繩島那覇市 首里城跡	寄贈
RUMF-HA-01036	磚			沖繩県	寄贈
RUMF-HA-01037	磚			沖繩県	寄贈
RUMF-HA-01038	磚			沖繩県	寄贈
RUMF-HA-01039	磚			沖繩県	寄贈
RUMF-HA-01040	磚			沖繩県	寄贈
RUMF-HA-01041	磚			沖繩県	寄贈
RUMF-HA-01042	磚			沖繩県	寄贈
RUMF-HA-01043	磚			沖繩県	寄贈
RUMF-HA-01044	磚			沖繩県	寄贈
RUMF-HA-01045	磚			沖繩県	寄贈
RUMF-HA-01046	磚			沖繩県	寄贈
RUMF-HA-01047	飾磚			沖繩県沖繩島那覇市 首里城跡/北斜面	寄贈
RUMF-HA-01048	飾磚			沖繩県沖繩島那覇市 首里城跡/北斜面	寄贈
RUMF-HA-01049	飾磚			沖繩県	寄贈
RUMF-HA-01050	土製管		沖繩県	沖繩県沖繩島那覇市 宝口窯跡?	寄贈
RUMF-HA-01051	土製管		沖繩県	沖繩県	寄贈
RUMF-HA-01052	土製管		沖繩県	沖繩県沖繩島那覇市	寄贈
RUMF-HA-01053	土製管		沖繩県	沖繩県	寄贈
RUMF-HA-01054	ふいご羽口		沖繩県	沖繩県	寄贈
RUMF-HA-01055	瑞泉門前龍樋碑文破片		沖繩県	沖繩県沖繩島那覇市	寄贈
RUMF-HA-01056	大龍柱頭部破片(阿形)		沖繩県	沖繩県 首里城跡	寄贈
RUMF-HA-01057	大龍柱耳部破片		沖繩県	沖繩県	寄贈
RUMF-HA-01058	大龍柱鱗破片		沖繩県	沖繩県	寄贈
RUMF-HA-01059	大龍柱?破片(青石)		沖繩県	沖繩県	寄贈
RUMF-HA-01060	小龍柱頭部破片		沖繩県	沖繩県	寄贈
RUMF-HA-01061	石高欄羽目石(浮彫龍)		沖繩県	沖繩県	寄贈
RUMF-HA-01062	石高欄羽目石(影刻渦文)		沖繩県	沖繩県	寄贈

登録番号	資料名	方言名	生産地	収集場所	受入方法
RUMF-HA-01063	石高欄羽目石（無文）		沖縄県	沖縄県	寄贈
RUMF-HA-01064	石高欄羽目石（無文）		沖縄県	沖縄県	寄贈
RUMF-HA-01065	石高欄羽目石（無文）		沖縄県	沖縄県	寄贈
RUMF-HA-01066	石高欄羽目石（無文）		沖縄県	沖縄県	寄贈
RUMF-HA-01067	石高欄羽目石（浮彫）		沖縄県	沖縄県	寄贈
RUMF-HA-01068	登り高欄羽目石（無文）		沖縄県	沖縄県	寄贈
RUMF-HA-01069	石高欄親柱（シーサー）		沖縄県	沖縄県	寄贈
RUMF-HA-01070	石高欄親柱		沖縄県	沖縄県	寄贈
RUMF-HA-01071	石高欄親柱		沖縄県	沖縄県	寄贈
RUMF-HA-01072	石高欄逆蓮頭親柱		沖縄県	沖縄県	寄贈
RUMF-HA-01073	石高欄握蓮束柱		沖縄県	沖縄県	寄贈
RUMF-HA-01074	石高欄握蓮束柱		沖縄県	沖縄県	寄贈
RUMF-HA-01075	石高欄握蓮束柱		沖縄県	沖縄県	寄贈
RUMF-HA-01076	石高欄親柱		沖縄県	沖縄県	寄贈
RUMF-HA-01077	石高欄親柱		沖縄県	沖縄県 天女橋	寄贈
RUMF-HA-01078	石高欄羽目石（影刻雲文）		沖縄県	沖縄県	寄贈
RUMF-HA-01079	（不明石製品）		沖縄県	沖縄県	寄贈
RUMF-HA-01080	（不明石製品）		沖縄県	沖縄県	寄贈
RUMF-HA-01081	（不明石製品）		沖縄県	沖縄県	寄贈
RUMF-HA-01082	（不明石製品）		沖縄県	沖縄県	寄贈
RUMF-HA-01083	（不明石製品）		沖縄県	沖縄県	寄贈
RUMF-HA-01084	石高欄地覆石		沖縄県	沖縄県	寄贈
RUMF-HA-01085	石高欄地覆石		沖縄県	沖縄県	寄贈
RUMF-HA-01086	石高欄地覆石		沖縄県	沖縄県	寄贈
RUMF-HA-01087	石高欄地覆石		沖縄県	沖縄県	寄贈
RUMF-HA-01088	石高欄笠石		沖縄県	沖縄県	寄贈
RUMF-HA-01089	石高欄笠石		沖縄県	沖縄県	寄贈
RUMF-HA-01090	石高欄笠石		沖縄県	沖縄県	寄贈
RUMF-HA-01091	登り高欄笠石		沖縄県	沖縄県	寄贈
RUMF-HA-01092	石高欄笠石		沖縄県	沖縄県	寄贈
RUMF-HA-01093	漏刻門日時計方位版破片		沖縄県	沖縄県	寄贈
RUMF-HA-01094	香炉		沖縄県	沖縄県	寄贈
RUMF-HA-01095	香炉		沖縄県	沖縄県	寄贈
RUMF-HA-01096	香炉		沖縄県	沖縄県	寄贈
RUMF-HA-01097	石臼		沖縄県	沖縄県	寄贈
RUMF-HA-01098	石弾		沖縄県	沖縄県	寄贈
RUMF-HA-01099	石弾		沖縄県	沖縄県	寄贈
RUMF-HA-01100	石弾		沖縄県	沖縄県	寄贈
RUMF-HA-01101	火の神	ヒヌカン	沖縄県	沖縄県	寄贈

登録番号	資料名	方言名	生産地	収集場所	受入方法
RUMF-HA-01102	火の神	ヒヌカン	沖縄県	沖縄県	寄贈
RUMF-HA-01103	火の神	ヒヌカン	沖縄県	沖縄県	寄贈
RUMF-HA-01104	火の神	ヒヌカン	沖縄県	沖縄県	寄贈
RUMF-HA-01105	火の神	ヒヌカン	沖縄県	沖縄県	寄贈
RUMF-HA-01106	火の神	ヒヌカン	沖縄県	沖縄県	寄贈
RUMF-HA-01107	火の神	ヒヌカン	沖縄県	沖縄県	寄贈
RUMF-HA-01108	火の神	ヒヌカン	沖縄県	沖縄県	寄贈
RUMF-HA-01109	石斧		沖縄県	沖縄県沖縄島那覇市 首里城跡/御庭～下御庭	寄贈
RUMF-HA-01110	叩き石?		沖縄県	沖縄県伊是名島	寄贈
RUMF-HA-01111	叩き石?		沖縄県	沖縄県	寄贈
RUMF-HA-01112	窪み石		沖縄県	沖縄県沖縄島那覇市	寄贈
RUMF-HA-01113	敲打具 (こうだぐ)		沖縄県	沖縄県	寄贈
RUMF-HA-01114	サヌカイト原石破片 (サヌカイト)			沖縄県	寄贈
RUMF-HA-01115	夜光貝貝匙 (かいさじ)			沖縄県沖縄島那覇市 崎樋川貝塚	寄贈
RUMF-HA-01116	ヤコウガイ (リュウテンサザエ科)			沖縄県糸満市 (米須貝塚) / 米須貝塚ウラ	寄贈
RUMF-HA-01117	ヤコウガイ (リュウテンサザエ科)			沖縄県糸満市 (米須貝塚) / 米須貝塚ウラ	寄贈
RUMF-HA-01118	ヤコウガイ (リュウテンサザエ科)			沖縄県糸満市 (米須貝塚) / 米須貝塚ウラ	寄贈
RUMF-HA-01119	ヤコウガイ (リュウテンサザエ科)			沖縄県沖縄島那覇市 首里城跡/二階殿付近	寄贈
RUMF-HA-01120	ヤコウガイ (リュウテンサザエ科)			沖縄県	寄贈
RUMF-HA-01121	ヤコウガイ (リュウテンサザエ科)			沖縄県	寄贈
RUMF-HA-01122	ヤコウガイ (リュウテンサザエ科)			沖縄県	寄贈
RUMF-HA-01123	ヤコウガイ (リュウテンサザエ科)			沖縄県	寄贈
RUMF-HA-01124	ヤコウガイ (リュウテンサザエ科)			沖縄県	寄贈
RUMF-HA-01125	チョウセンサザエ (リュウテンサザエ科)			沖縄県	寄贈
RUMF-HA-01126	チョウセンサザエの蓋 (リュウテンサザエ科)			沖縄県	寄贈
RUMF-HA-01127	カンギクガイ (リュウテンサザエ科)			沖縄県沖縄島那覇市 首里城跡	寄贈
RUMF-HA-01128	カンギクガイ (リュウテンサザエ科)			沖縄県 首里城跡	寄贈
RUMF-HA-01129	カンギクガイ (リュウテンサザエ科)			沖縄県 首里城跡	寄贈
RUMF-HA-01130	カンギクガイ (リュウテンサザエ科)			沖縄県 首里城跡/銭蔵東石垣	寄贈
RUMF-HA-01131	カンギクガイ (リュウテンサザエ科)			沖縄県 首里城跡/銭蔵東石垣	寄贈
RUMF-HA-01132	カンギクガイ (リュウテンサザエ科)			沖縄県 首里城跡/銭蔵東石垣	寄贈
RUMF-HA-01133	スイショウガイ (スイショウガイ科)			沖縄県	寄贈
RUMF-HA-01134	クモガイ (スイショウガイ科)			沖縄県糸満市 (米須貝塚) / 米須貝塚ウラ	寄贈
RUMF-HA-01135	マガキガイ (スイショウガイ科)			沖縄県沖縄島那覇市 崎樋川貝塚	寄贈
RUMF-HA-01136	マガキガイ (スイショウガイ科)			沖縄県沖縄島那覇市 崎樋川貝塚	寄贈

登録番号	資料名	方言名	生産地	収集場所	受入方法
RUMF-HA-01137	マガキガイ (スイショウガイ科)			沖縄県沖縄島那覇市 崎樋川貝塚	寄贈
RUMF-HA-01138	マガキガイ (スイショウガイ科)			沖縄県沖縄島那覇市 崎樋川貝塚	寄贈
RUMF-HA-01139	マガキガイ (スイショウガイ科)			沖縄県沖縄島那覇市 首里城跡	寄贈
RUMF-HA-01140	巻き貝の一種 (イモガイ科?)			沖縄県沖縄島那覇市 崎樋川貝塚	寄贈
RUMF-HA-01141	巻き貝の一種 (イモガイ科?)			沖縄県沖縄島那覇市 崎樋川貝塚	寄贈
RUMF-HA-01142	巻き貝の一種 (イモガイ科?)			沖縄県	寄贈
RUMF-HA-01143	アクキガイ科シラクモガイ			沖縄県	寄贈
RUMF-HA-01144	巻き貝の一種 (アクキガイ科ガンゼキボラ?)			沖縄県沖縄島那覇市 崎樋川貝塚	寄贈
RUMF-HA-01145	巻き貝の一種 (アマオブネガイ科ニシキアマオブネ?)			沖縄県沖縄島那覇市 崎樋川貝塚	寄贈
RUMF-HA-01146	巻き貝の一種 (ツノハガイ科オオベッコウガイ?)			沖縄県	寄贈
RUMF-HA-01147	ハナマルユキダカラ			沖縄県知念村 (久高島)	寄贈
RUMF-HA-01148	ハナマルユキダカラ			沖縄県沖縄島那覇市 首里城跡	寄贈
RUMF-HA-01149	ハナマルユキダカラ			沖縄県	寄贈
RUMF-HA-01150	ハナマルユキダカラ			沖縄県	寄贈
RUMF-HA-01151	巻き貝の一種 (オニツノガイ科ウミニナカニモリ?)			沖縄県	寄贈
RUMF-HA-01152	巻き貝の一種 (オニツノガイ科コゲツキノブエ?)			沖縄県沖縄島那覇市 首里城跡/銭蔵東石垣	寄贈
RUMF-HA-01153	リュウキュウウミナ			沖縄県沖縄島那覇市 首里城跡/銭蔵東石垣	寄贈
RUMF-HA-01154	リュウキュウウミナ			沖縄県沖縄島那覇市 崎樋川貝塚	寄贈
RUMF-HA-01155	クモガイ			沖縄県沖縄島那覇市 首里城跡/銭蔵東石垣	寄贈
RUMF-HA-01156	ウミニナカニモリ			沖縄県沖縄島那覇市 崎樋川貝塚	寄贈
RUMF-HA-01157	巻貝の一種			沖縄県	寄贈
RUMF-HA-01158	巻貝の一種			沖縄県	寄贈
RUMF-HA-01159	ヒレジャコ (シャコガイ科)			沖縄県沖縄島那覇市 首里城跡/京之内東	寄贈
RUMF-HA-01160	ヒレジャコ (シャコガイ科)			沖縄県糸満市 (米須貝塚)/米須貝塚ウラ	寄贈
RUMF-HA-01161	アラスジケマンガイ (マルスダレガイ科)			沖縄県沖縄島那覇市 首里城跡	寄贈
RUMF-HA-01162	アラスジケマンガイ (マルスダレガイ科)			沖縄県沖縄島那覇市 首里城跡/銭蔵東石垣	寄贈
RUMF-HA-01163	アラスジケマンガイ (マルスダレガイ科)			沖縄県沖縄島那覇市 首里城跡/銭蔵東石垣	寄贈
RUMF-HA-01164	アラスジケマンガイ (マルスダレガイ科)			沖縄県沖縄島那覇市 首里城跡/銭蔵東石垣	寄贈
RUMF-HA-01165	アラスジケマンガイ (マルスダレガイ科)			沖縄県沖縄島那覇市 首里城跡/銭蔵東石垣	寄贈
RUMF-HA-01166	アラスジケマンガイ (マルスダレガイ科)			沖縄県沖縄島那覇市 首里城跡/銭蔵東石垣	寄贈
RUMF-HA-01167	アラスジケマンガイ (マルスダレガイ科)			沖縄県	寄贈
RUMF-HA-01168	アラスジケマンガイ (マルスダレガイ科)			沖縄県	寄贈
RUMF-HA-01169	アラスジケマンガイ (マルスダレガイ科)			沖縄県	寄贈
RUMF-HA-01170	アラスジケマンガイ (マルスダレガイ科)			沖縄県	寄贈
RUMF-HA-01171	アラスジケマンガイ (マルスダレガイ科)			沖縄県	寄贈

登録番号	資料名	方言名	生産地	収集場所	受入方法
RUMF-HA-01172	アラスジケマンガイ (マルスダレガイ科)				寄贈
RUMF-HA-01173	アラスジケマンガイ (マルスダレガイ科)				寄贈
RUMF-HA-01174	アラスジケマンガイ (マルスダレガイ科)				寄贈
RUMF-HA-01175	アラスジケマンガイ (マルスダレガイ科)				寄贈
RUMF-HA-01176	ホソスジイナミガイ				寄贈
RUMF-HA-01177	ホソスジイナミガイ				寄贈
RUMF-HA-01178	ホソスジイナミガイ				寄贈
RUMF-HA-01179	マルスダレガイ科?				寄贈
RUMF-HA-01180	シレナシジミ			沖縄県沖縄島那覇市 崎樋川貝塚	寄贈
RUMF-HA-01181	シレナシジミ			沖縄県沖縄島那覇市 崎樋川貝塚	寄贈
RUMF-HA-01182	ハマグリ属の一種				寄贈
RUMF-HA-01183	ハマグリ属の一種				寄贈
RUMF-HA-01184	ウラキツキガイ				寄贈
RUMF-HA-01185	シレナシジミ				寄贈
RUMF-HA-01186	魚骨			沖縄県沖縄島那覇市 京之内東	寄贈
RUMF-HA-01187	魚骨				寄贈
RUMF-HA-01188	魚骨			沖縄県知念村久高島	寄贈
RUMF-HA-01189	魚骨			沖縄県沖縄島那覇市 銭蔵	寄贈
RUMF-HA-01190	魚骨				寄贈
RUMF-HA-01191	魚骨			沖縄県沖縄島那覇市 京之内東	寄贈
RUMF-HA-01192	魚骨			沖縄県知念村久高島	寄贈
RUMF-HA-01193	魚骨				寄贈
RUMF-HA-01194	魚骨			沖縄県沖縄島那覇市 銭蔵	寄贈
RUMF-HA-01195	魚骨			沖縄県知念村久高島	寄贈
RUMF-HA-01196	魚骨				寄贈
RUMF-HA-01197	魚骨			沖縄県知念村久高島	寄贈
RUMF-HA-01198	魚骨			沖縄県沖縄島那覇市 銭蔵	寄贈
RUMF-HA-01199	魚骨				寄贈
RUMF-HA-01200	魚骨			沖縄県沖縄島那覇市 首里城内孔子廊(銭蔵) 東石垣内(屋体内)	寄贈
RUMF-HA-01201	獣骨			沖縄県沖縄島那覇市 首里城内孔子廊(銭蔵) 東石垣内(屋体内)	寄贈
RUMF-HA-01202	獣骨			沖縄県沖縄島那覇市 首里城内孔子廊(銭蔵) 東石垣内(屋体内)	寄贈
RUMF-HA-01203	獣骨			沖縄県沖縄島那覇市 首里城内孔子廊(銭蔵) 東石垣内(屋体内)	寄贈
RUMF-HA-01204	獣骨			沖縄県沖縄島那覇市 首里城内孔子廊(銭蔵) 東石垣内(屋体内)	寄贈
RUMF-HA-01205	獣骨			沖縄県沖縄島那覇市 首里城内孔子廊(銭蔵) 東石垣内(屋体内)	寄贈
RUMF-HA-01206	獣骨				寄贈
RUMF-HA-01207	獣骨			沖縄県沖縄島那覇市 首里城内孔子廊(銭蔵) 東石垣内(屋体内)	寄贈
RUMF-HA-01208	獣骨			沖縄県沖縄島那覇市 首里城内孔子廊(銭蔵) 東石垣内(屋体内)	寄贈

登録番号	資料名	方言名	生産地	収集場所	受入方法
RUMF-HA-01243	獣骨			沖縄県沖縄島那覇市 首里城内孔子廊(銭蔵) 東石垣内(屋体内)	寄贈
RUMF-HA-01244	獣骨			沖縄県沖縄島那覇市 首里城内孔子廊(銭蔵) 東石垣内(屋体内)	寄贈
RUMF-HA-01245	獣骨				寄贈
RUMF-HA-01246	獣骨				寄贈
RUMF-HA-01247	獣骨				寄贈
RUMF-HA-01248	獣骨				寄贈
RUMF-HA-01249	獣骨				寄贈
RUMF-HA-01250	獣骨				寄贈
RUMF-HA-01251	獣骨			沖縄県沖縄島那覇市儀保	寄贈
RUMF-HA-01252	獣骨				寄贈
RUMF-HA-01253	獣骨				寄贈
RUMF-HA-01254	獣骨			沖縄県 志喜屋記念館東 下島太割坂斜面	寄贈
RUMF-HA-01255	獣骨				寄贈
RUMF-HA-01256	獣骨				寄贈
RUMF-HA-01257	獣骨				寄贈
RUMF-HA-01258	獣骨				寄贈
RUMF-HA-01259	獣骨				寄贈
RUMF-HA-01260	獣骨				寄贈
RUMF-HA-01261	獣骨				寄贈
RUMF-HA-01262	獣骨				寄贈
RUMF-HA-01263	獣骨				寄贈
RUMF-HA-01264	獣骨				寄贈
RUMF-HA-01265	獣骨				寄贈
RUMF-HA-01266	獣骨				寄贈
RUMF-HA-01267	獣骨				寄贈
RUMF-HA-01268	獣骨				寄贈
RUMF-HA-01269	獣骨				寄贈
RUMF-HA-01270	獣骨				寄贈
RUMF-HA-01271	獣骨				寄贈
RUMF-HA-01272	獣骨				寄贈
RUMF-HA-01273	獣骨				寄贈
RUMF-HA-01274	獣骨				寄贈
RUMF-HA-01275	獣骨				寄贈
RUMF-HA-01276	獣骨				寄贈
RUMF-HA-01277	獣骨				寄贈
RUMF-HA-01278	獣骨				寄贈
RUMF-HA-01279	獣骨				寄贈
RUMF-HA-01280	獣骨				寄贈

登録番号	資料名	方言名	生産地	収集場所	受入方法
RUMF-HA-01281	獣骨				寄贈
RUMF-HA-01282	獣骨			沖縄県沖縄島玉城村 ミントン	寄贈
RUMF-HA-01283	獣骨				寄贈
RUMF-HA-01284	獣骨			沖縄県沖縄島那覇市儀保	寄贈
RUMF-HA-01285	獣骨				寄贈
RUMF-HA-01286	獣骨				寄贈
RUMF-HA-01287	獣骨				寄贈
RUMF-HA-01288	獣骨				寄贈
RUMF-HA-01289	獣骨			沖縄県沖縄島玉城村 ミントン	寄贈
RUMF-HA-01290	獣骨				寄贈
RUMF-HA-01291	獣骨			沖縄県	寄贈
RUMF-HA-01292	獣骨			沖縄県	寄贈
RUMF-HA-01293	獣骨			沖縄県	寄贈
RUMF-HA-01294	獣骨			沖縄県	寄贈
RUMF-HA-01295	獣骨			沖縄県	寄贈
RUMF-HA-01296	獣骨			沖縄県	寄贈
RUMF-HA-01297	獣骨			沖縄県	寄贈
RUMF-HA-01298	獣骨			沖縄県	寄贈
RUMF-HA-01299	獣骨			沖縄県知念村久高島	寄贈
RUMF-HA-01300	獣骨			沖縄県	寄贈
RUMF-HA-01301	獣骨			沖縄県	寄贈
RUMF-HA-01302	獣骨			沖縄県	寄贈
RUMF-HA-01303	獣骨			沖縄県	寄贈
RUMF-HA-01304	獣骨			沖縄県	寄贈
RUMF-HA-01305	獣骨			沖縄県沖縄島那覇市 京之内	寄贈
RUMF-HA-01306	獣骨			沖縄県	寄贈
RUMF-HA-01310	青磁酒会壺		中国（龍泉窯）	沖縄県那覇市 首里城跡	寄贈
RUMF-HA-01311	青磁酒会壺		中国（龍泉窯）	沖縄県	寄贈
RUMF-HA-01312	青磁大花瓶		中国（龍泉窯）	沖縄県	寄贈
RUMF-HA-01313	青磁瓶		中国（龍泉窯）	沖縄県	寄贈
RUMF-HA-01314	青磁稜花腰折皿		中国（龍泉窯）	沖縄県那覇市 首里城跡/京之内東	寄贈
RUMF-HA-01315	青花碗			沖縄県	寄贈
RUMF-HA-01316	象嵌青磁碗		朝鮮半島	沖縄県	寄贈
RUMF-HA-01317	緑釉陶器		中国南方	沖縄県沖縄島那覇市 首里城跡/京之内東	寄贈
RUMF-HA-01318	色絵碗		ベトナム	沖縄県	寄贈
RUMF-HA-01319	青花碗		中国景德鎮窯	沖縄県沖縄島那覇市 首里城跡/久慶門付近	寄贈
RUMF-HA-01320	瓦質土器鉢		沖縄県	沖縄県	寄贈
RUMF-HA-01321	灰釉陶器碗		沖縄県	沖縄県沖縄島那覇市 首里城跡	寄贈
RUMF-HA-01322	壺屋焼陶器碗		沖縄県（壺屋窯）	沖縄県	寄贈

登録番号	資料名	方言名	生産地	収集場所	受入方法
RUMF-HA-01323	壺屋焼陶器皿		沖縄県（壺屋窯）	沖縄県	寄贈
RUMF-HA-01324	壺屋焼陶器輪花皿		沖縄県（壺屋窯）	沖縄県沖縄島那覇市 末吉宮跡？	寄贈
RUMF-HA-01325	褐釉陶器四耳壺		沖縄県（壺屋窯）	沖縄県沖縄島那覇市 鳥堀瓦窯跡	寄贈
RUMF-HA-01326	褐釉陶器四耳壺		沖縄県（壺屋窯）	沖縄県	寄贈
RUMF-HA-01327	壺屋焼陶器小碗		沖縄県（壺屋窯）	沖縄県沖縄島那覇市 西杜墓地	寄贈
RUMF-HA-01328	壺屋焼緑釉陶器三足香炉		沖縄県（壺屋窯）	沖縄県	寄贈
RUMF-HA-01329	壺屋焼陶器コバルト釉花生 け		沖縄県（壺屋窯）	沖縄県	寄贈
RUMF-HA-01330	壺屋焼陶器花瓶		沖縄県（壺屋窯）	沖縄県	寄贈
RUMF-HA-01331	薩摩焼陶器壺又は甕		鹿児島県（苗代川 窯）	沖縄県	寄贈
RUMF-HA-01332	薩摩焼褐釉磁器碗		鹿児島県（平佐 窯）	沖縄県	寄贈
RUMF-HA-01333	鳩の目銭共伴施釉陶器皿		沖縄県（壺屋窯）	沖縄県	寄贈
RUMF-HA-01334	瓦質人形			沖縄県那覇市首里 首里城跡孔子 廟東石垣内	寄贈
RUMF-HA-01335	銅銭「永楽通寶」		中国	沖縄県沖縄島那覇市 首里城跡/京 之内	寄贈
RUMF-HA-01336	銅銭「洪武通寶」		中国	沖縄県沖縄島那覇市 首里城跡/南 殿付近	寄贈
RUMF-HA-01337	銅銭「永楽通寶」		（中国）	沖縄県沖縄島那覇市 首里城跡/京 之内東	寄贈
RUMF-HA-01338	銅銭「咸平元寶」？		（中国）	沖縄県沖縄島那覇市 首里城跡/京 之内東	寄贈
RUMF-HA-01339	銅銭（不明）			沖縄県沖縄島那覇市 首里城跡/京 之内東	寄贈
RUMF-HA-01340	銅銭「●元●寶」又は「●● 元寶」			沖縄県沖縄島那覇市 首里城跡	寄贈
RUMF-HA-01341	銅銭「皇宋通寶」		（中国）	沖縄県沖縄島玉城村 ミントング スク	寄贈
RUMF-HA-01342	銅銭「元●通寶」		（中国）	沖縄県沖縄島玉城村 ミントング スク	寄贈
RUMF-HA-01343	銅銭「嘉●●寶」		（中国）	沖縄県沖縄島玉城村 ミントング スク	寄贈
RUMF-HA-01344	銅銭「元豊通寶」		（中国）	沖縄県	寄贈
RUMF-HA-01345	硬貨「一銭」		日本	沖縄県	寄贈
RUMF-HA-01346	硬貨「十銭」		日本	沖縄県	寄贈
RUMF-HA-01347	硬貨「ONE CENT」		U.S.A.	沖縄県	寄贈
RUMF-HA-01348	銅製鏡			沖縄県糸満市 南山城跡	寄贈
RUMF-HA-01349	銅製金具			沖縄県沖縄島那覇市 首里城跡/御 内原	寄贈
RUMF-HA-01350	銅製煙管			沖縄県	寄贈
RUMF-HA-01351	銅製ボタン			沖縄県沖縄島那覇市 崎樋川貝塚	寄贈
RUMF-HA-01352	銅製品破片			沖縄県沖縄島那覇市 首里城跡/京 之内東	寄贈
RUMF-HA-01353	鉄製剣			沖縄県	寄贈
RUMF-HA-01354	鉄製箱片			沖縄県沖縄島那覇市 首里城跡/漏 刻門跡付近	寄贈
RUMF-HA-01355	鉄製品破片（釘？）			沖縄県沖縄島那覇市 首里城跡	寄贈
RUMF-HA-01356	鉄製品破片			沖縄県	寄贈
RUMF-HA-01357	鉄滓			沖縄県沖縄島那覇市 首里城跡/御 庭跡	寄贈
RUMF-HA-01358	簪（かんざし）		沖縄県	沖縄県	寄贈

登録番号	資料名	方言名	生産地	収集場所	受入方法
RUMF-HA-01359	不明			沖縄県	寄贈
RUMF-HA-01360	ショットグラス			沖縄県	寄贈
RUMF-HA-01361	ガラス熔解物			沖縄県	寄贈
RUMF-HA-01362	漆喰破片			沖縄県沖縄島那覇市 玉陵	寄贈
RUMF-HA-01363	漆喰破片			沖縄県沖縄島那覇市 玉陵	寄贈
RUMF-HA-01364	彩色木版			沖縄県	寄贈
RUMF-HA-01365	青磁碗		中国	沖縄県	寄贈
RUMF-HA-01366	青磁碗		中国	沖縄県沖縄島那覇市 首里城跡/京之内東	寄贈
RUMF-HA-01367	青磁碗		中国	沖縄県沖縄島那覇市	寄贈
RUMF-HA-01368	青磁碗		中国	沖縄県	寄贈
RUMF-HA-01369	青磁碗		中国	沖縄県沖縄島那覇市	寄贈
RUMF-HA-01370	青磁碗		中国	沖縄県	寄贈
RUMF-HA-01371	青磁碗		中国	沖縄県沖縄島那覇市	寄贈
RUMF-HA-01372	青磁(鉢)		中国(龍泉窯)	沖縄県	寄贈
RUMF-HA-01373	青磁(鉢)		中国(龍泉窯)	沖縄県	寄贈
RUMF-HA-01374	青磁(鉢)		中国(龍泉窯)	沖縄県	寄贈
RUMF-HA-01375	青磁蓮弁文碗		中国(龍泉窯)	沖縄県	寄贈
RUMF-HA-01376	青磁雷文帯(鉢)		中国(龍泉窯)	沖縄県沖縄島那覇市 首里城跡/二階殿跡	寄贈
RUMF-HA-01377	青磁端反碗		中国(龍泉窯)	沖縄県沖縄島那覇市 首里城跡/二階殿跡	寄贈
RUMF-HA-01378	青磁蓮弁文碗		中国(龍泉窯)	沖縄県沖縄島那覇市 首里城跡/二階殿跡	寄贈
RUMF-HA-01379	青磁雷文帯碗		中国(龍泉窯)	沖縄県沖縄島那覇市 首里城跡/京之内東	寄贈
RUMF-HA-01380	青磁碗		中国(龍泉窯)	沖縄県沖縄島那覇市 首里城跡/京之内東	寄贈
RUMF-HA-01381	青磁碗		中国	沖縄県沖縄島那覇市 首里城跡/京之内東	寄贈
RUMF-HA-01382	青磁細線蓮弁文碗		中国	沖縄県沖縄島那覇市 首里城跡	寄贈
RUMF-HA-01383	青磁端反碗		中国	沖縄県沖縄島那覇市 首里城跡	寄贈
RUMF-HA-01384	青磁端反碗		中国	沖縄県沖縄島那覇市 首里城跡	寄贈
RUMF-HA-01385	青磁碗		中国	沖縄県沖縄島(沖縄市) (越来グスク)	寄贈
RUMF-HA-01386	青磁直口碗		中国	沖縄県沖縄島(沖縄市) (越来グスク)	寄贈
RUMF-HA-01387	青磁端反有文碗		中国	沖縄県	寄贈
RUMF-HA-01388	青磁端反碗		中国	沖縄県	寄贈
RUMF-HA-01389	青磁端反碗		中国	沖縄県	寄贈
RUMF-HA-01390	青磁端反碗		中国	沖縄県	寄贈
RUMF-HA-01391	青磁玉縁碗		中国	沖縄県	寄贈
RUMF-HA-01392	青磁細線蓮弁文碗		中国	沖縄県	寄贈
RUMF-HA-01393	青磁細線蓮弁文碗		中国	沖縄県	寄贈
RUMF-HA-01394	青磁端反碗		中国	沖縄県	寄贈
RUMF-HA-01395	青磁碗		中国	沖縄県	寄贈
RUMF-HA-01396	青磁碗		中国	沖縄県	寄贈

登録番号	資料名	方言名	生産地	収集場所	受入方法
RUMF-HA-01397	青磁皿		中国（龍泉窯）	沖縄県	寄贈
RUMF-HA-01398	青磁皿		中国（龍泉窯）	沖縄県	寄贈
RUMF-HA-01399	青磁端反皿		中国（龍泉窯）	沖縄県沖縄島那覇市 首里城跡	寄贈
RUMF-HA-01400	青磁端反皿		中国（龍泉窯）	沖縄県沖縄島那覇市 首里城跡/二階殿付近	寄贈
RUMF-HA-01401	青磁玉縁皿		中国	沖縄県沖縄島那覇市 首里城跡/二階殿付近	寄贈
RUMF-HA-01402	青磁稜花皿		中国（龍泉窯）	沖縄県沖縄島那覇市 首里城跡	寄贈
RUMF-HA-01403	青磁稜花皿		中国（龍泉窯）	沖縄県	寄贈
RUMF-HA-01404	青磁皿		中国（龍泉窯）	沖縄県	寄贈
RUMF-HA-01405	青磁皿		中国（龍泉窯）	沖縄県	寄贈
RUMF-HA-01406	青磁皿		中国	沖縄県沖縄島那覇市 首里城跡	寄贈
RUMF-HA-01407	青磁皿		中国（龍泉窯）	沖縄県沖縄島那覇市 首里城跡/二階殿付近	寄贈
RUMF-HA-01408	青磁皿		中国（龍泉窯）	沖縄県沖縄島那覇市 首里城跡/二階殿付近	寄贈
RUMF-HA-01409	青磁盤		中国（龍泉窯）	沖縄県沖縄島那覇市 首里城跡/二階殿付近	寄贈
RUMF-HA-01410	青磁盤？		中国（龍泉窯）	沖縄県沖縄島那覇市 首里城跡	寄贈
RUMF-HA-01411	青磁盤		中国	沖縄県	寄贈
RUMF-HA-01412	青磁直口碗		中国	沖縄県沖縄島那覇市 首里城跡/京之内東	寄贈
RUMF-HA-01413	青磁直口碗		中国（龍泉窯）	沖縄県	寄贈
RUMF-HA-01414	青磁碗又は皿		中国	沖縄県	寄贈
RUMF-HA-01415	青磁端反碗		中国（龍泉窯）	沖縄県沖縄島那覇市 首里城跡/二階殿付近	寄贈
RUMF-HA-01416	青磁端反碗		中国（龍泉窯）	沖縄県沖縄島那覇市 首里城跡/二階殿付近	寄贈
RUMF-HA-01417	青磁碗又は皿		中国（龍泉窯）	沖縄県沖縄島那覇市 首里城跡/二階殿付近	寄贈
RUMF-HA-01418	青磁口折鑄蓮弁文皿？		中国（龍泉窯）	沖縄県沖縄島那覇市 首里城跡/二階殿付近	寄贈
RUMF-HA-01419	青磁碗？		中国	沖縄県沖縄島那覇市 首里城跡/二階殿付近	寄贈
RUMF-HA-01420	青磁皿		中国（龍泉窯）	沖縄県沖縄島那覇市 首里城跡	寄贈
RUMF-HA-01421	青磁碗		中国	沖縄県沖縄島那覇市 首里城跡/京之内東	寄贈
RUMF-HA-01422	青磁端反碗又は皿		中国	沖縄県沖縄島那覇市 首里城跡/銭蔵東石垣	寄贈
RUMF-HA-01423	青磁碗又は皿		中国（龍泉窯）	沖縄県	寄贈
RUMF-HA-01424	青磁碗？		中国（龍泉窯）	沖縄県	寄贈
RUMF-HA-01425	青磁端反輪花碗？		中国	沖縄県	寄贈
RUMF-HA-01426	青磁端反碗又は皿？		中国	沖縄県	寄贈
RUMF-HA-01427	青磁碗又は皿		中国	沖縄県	寄贈
RUMF-HA-01428	青磁碗又は皿		中国	沖縄県	寄贈
RUMF-HA-01429	青磁碗又は皿		中国	沖縄県	寄贈
RUMF-HA-01430	青磁雷文帯碗？		中国（龍泉窯）	沖縄県	寄贈
RUMF-HA-01431	青磁碗又は皿		中国	沖縄県	寄贈
RUMF-HA-01432	青磁碗又は皿		中国	沖縄県	寄贈
RUMF-HA-01433	青磁碗又は皿		中国	沖縄県	寄贈

登録番号	資料名	方言名	生産地	収集場所	受入方法
RUMF-HA-01434	青磁碗又は皿		中国	沖縄県	寄贈
RUMF-HA-01435	青磁蓮弁文皿?		中国 (龍泉窯)	沖縄県	寄贈
RUMF-HA-01436	青磁酒会壺蓋		中国 (龍泉窯)	沖縄県沖縄島那覇市 首里城跡/二階殿付近	寄贈
RUMF-HA-01437	青磁蓮弁文碗?		中国 (龍泉窯)	沖縄県沖縄島那覇市 首里城跡/二階殿付近	寄贈
RUMF-HA-01438	青磁 (大型製品)		中国 (龍泉窯)	沖縄県沖縄島那覇市 首里城跡/二階殿付近	寄贈
RUMF-HA-01439	青磁 (大型製品)		中国 (龍泉窯)	沖縄県沖縄島那覇市 首里城跡/二階殿付近	寄贈
RUMF-HA-01440	青磁 (大型製品)		中国 (龍泉窯)	沖縄県沖縄島那覇市 首里城跡/二階殿付近	寄贈
RUMF-HA-01441	青磁 (大型製品)		中国 (龍泉窯)	沖縄県沖縄島那覇市 首里城跡/二階殿付近	寄贈
RUMF-HA-01442	青磁瓶		中国 (龍泉窯)	沖縄県	寄贈
RUMF-HA-01443	青磁大型瓶?		中国 (龍泉窯)	沖縄県	寄贈
RUMF-HA-01444	白磁碗		中国	沖縄県沖縄島那覇市 首里城跡/二階殿付近	寄贈
RUMF-HA-01445	緑釉磁器 (大型製品)		中国	沖縄県沖縄島那覇市 首里城跡	寄贈
RUMF-HA-01446	白磁碗		中国	沖縄県	寄贈
RUMF-HA-01447	青磁端反碗		中国	沖縄県	寄贈
RUMF-HA-01448	白磁碗		中国	沖縄県	寄贈
RUMF-HA-01449	白磁端反皿		中国 (福建・広東省)	沖縄県	寄贈
RUMF-HA-01450	青花碗		中国 (福建・広東省)	沖縄県	寄贈
RUMF-HA-01451	褐釉陶器壺		中国	沖縄県	寄贈
RUMF-HA-01452	褐釉陶器壺		中国	沖縄県沖縄島那覇市 首里城跡/継世門付近	寄贈
RUMF-HA-01453	褐釉陶器壺		中国	沖縄県沖縄島那覇市 首里城跡/継世門付近	寄贈
RUMF-HA-01454	褐釉陶器壺		中国	沖縄県沖縄島那覇市 首里城跡/御庭跡	寄贈
RUMF-HA-01455	褐釉陶器壺		中国	沖縄県沖縄島那覇市 首里城跡/南殿付近	寄贈
RUMF-HA-01456	褐釉陶器壺		中国	沖縄県	寄贈
RUMF-HA-01457	褐釉陶器壺		中国	沖縄県	寄贈
RUMF-HA-01458	褐釉陶器壺		中国	沖縄県	寄贈
RUMF-HA-01459	褐釉陶器壺		中国	沖縄県	寄贈
RUMF-HA-01460	褐釉陶器壺		中国	沖縄県沖縄島那覇市 首里城跡/継世門付近	寄贈
RUMF-HA-01461	褐釉陶器壺		中国	沖縄県	寄贈
RUMF-HA-01462	褐釉陶器壺		中国	沖縄県	寄贈
RUMF-HA-01463	褐釉陶器壺		中国	沖縄県	寄贈
RUMF-HA-01464	褐釉陶器壺		中国	沖縄県	寄贈
RUMF-HA-01465	褐釉陶器壺		中国	沖縄県	寄贈
RUMF-HA-01466	褐釉陶器壺		中国	沖縄県	寄贈
RUMF-HA-01467	褐釉陶器壺		中国	沖縄県	寄贈
RUMF-HA-01468	褐釉陶器壺		中国	沖縄県	寄贈
RUMF-HA-01469	褐釉陶器壺		中国	沖縄県	寄贈
RUMF-HA-01470	褐釉陶器壺		中国	沖縄県	寄贈

登録番号	資料名	方言名	生産地	収集場所	受入方法
RUMF-HA-01471	褐釉陶器壺		中国	沖縄県	寄贈
RUMF-HA-01472	褐釉陶器壺		中国	沖縄県	寄贈
RUMF-HA-01473	褐釉陶器壺		中国	沖縄県	寄贈
RUMF-HA-01474	褐釉陶器壺		中国	沖縄県	寄贈
RUMF-HA-01475	褐釉陶器壺		中国	沖縄県	寄贈
RUMF-HA-01476	褐釉陶器壺		中国	沖縄県	寄贈
RUMF-HA-01477	褐釉陶器壺		中国	沖縄県	寄贈
RUMF-HA-01478	褐釉陶器壺		中国	沖縄県	寄贈
RUMF-HA-01479	褐釉陶器壺		中国	沖縄県	寄贈
RUMF-HA-01480	褐釉陶器壺		中国	沖縄県	寄贈
RUMF-HA-01481	褐釉陶器壺		中国	沖縄県	寄贈
RUMF-HA-01482	褐釉陶器壺		中国	沖縄県	寄贈
RUMF-HA-01483	褐釉陶器壺		中国	沖縄県	寄贈
RUMF-HA-01484	褐釉陶器壺		中国	沖縄県沖縄島那覇市 首里城跡	寄贈
RUMF-HA-01485	褐釉陶器壺		中国	沖縄県沖縄島那覇市 首里城跡/継世門付近	寄贈
RUMF-HA-01486	褐釉陶器壺		中国	沖縄県沖縄島那覇市 首里城跡/二階殿付近	寄贈
RUMF-HA-01487	褐釉陶器壺		中国	沖縄県	寄贈
RUMF-HA-01488	褐釉陶器壺		中国	沖縄県	寄贈
RUMF-HA-01489	褐釉陶器壺		中国	沖縄県	寄贈
RUMF-HA-01490	褐釉陶器壺		中国	沖縄県	寄贈
RUMF-HA-01491	褐釉陶器壺		中国	沖縄県沖縄島那覇市 首里城跡/京之内	寄贈
RUMF-HA-01492	褐釉陶器壺		中国	沖縄県沖縄島那覇市 首里城跡/二階殿付近	寄贈
RUMF-HA-01493	褐釉陶器壺		中国	沖縄県沖縄島那覇市 首里城跡/二階殿付近	寄贈
RUMF-HA-01494	褐釉陶器壺		中国	沖縄県沖縄島那覇市 首里城跡	寄贈
RUMF-HA-01495	褐釉陶器壺		中国	沖縄県	寄贈
RUMF-HA-01496	褐釉陶器壺		中国	沖縄県	寄贈
RUMF-HA-01497	褐釉陶器壺		中国	沖縄県	寄贈
RUMF-HA-01498	褐釉陶器壺		中国	沖縄県	寄贈
RUMF-HA-01499	褐釉陶器壺		中国	沖縄県	寄贈
RUMF-HA-01500	褐釉陶器壺		中国	沖縄県	寄贈
RUMF-HA-01501	褐釉陶器壺		中国	沖縄県	寄贈
RUMF-HA-01502	褐釉陶器壺		タイ	沖縄県沖縄島那覇市 首里城跡/二階殿付近	寄贈
RUMF-HA-01503	褐釉陶器壺		タイ	沖縄県沖縄島那覇市 首里城跡/二階殿付近	寄贈
RUMF-HA-01504	褐釉陶器壺		タイ	沖縄県沖縄島那覇市 首里城跡	寄贈
RUMF-HA-01505	褐釉陶器壺		タイ	沖縄県沖縄島那覇市 首里城跡	寄贈
RUMF-HA-01506	褐釉陶器壺		タイ	沖縄県沖縄島那覇市 首里城跡	寄贈
RUMF-HA-01507	褐釉陶器壺		タイ	沖縄県沖縄島那覇市 首里城跡/京之内	寄贈
RUMF-HA-01508	褐釉陶器壺		タイ	沖縄県沖縄島那覇市 首里城跡/継世門付近	寄贈

登録番号	資料名	方言名	生産地	収集場所	受入方法
RUMF-HA-01509	土器（ハンネラ）蓋		タイ	沖縄県沖縄島那覇市 首里城跡/御内原	寄贈
RUMF-HA-01510	印文土器壺？		タイ？	沖縄県沖縄島那覇市 首里城跡/正殿付近	寄贈
RUMF-HA-01511	黒釉陶器（天目）碗		中国	沖縄県	寄贈
RUMF-HA-01512	黒釉陶器壺			沖縄県	寄贈
RUMF-HA-01513	黒釉陶器壺			沖縄県	寄贈
RUMF-HA-01514	黒釉陶器壺			沖縄県	寄贈
RUMF-HA-01515	黒釉陶器壺			沖縄県沖縄島那覇市 首里城跡/継世門付近	寄贈
RUMF-HA-01516	黒釉陶器壺			沖縄県沖縄島那覇市 首里城跡/久慶門付近	寄贈
RUMF-HA-01517	無釉陶器壺			沖縄県沖縄島那覇市（儀保区）/具志頭氏宅	寄贈
RUMF-HA-01518	褐釉陶器壺			沖縄県沖縄島那覇市 首里城跡	寄贈
RUMF-HA-01519	褐釉陶器壺			沖縄県	寄贈
RUMF-HA-01520	黒釉陶器壺			沖縄県沖縄島那覇市 首里城跡	寄贈
RUMF-HA-01521	褐釉陶器壺			沖縄県沖縄島那覇市 首里城跡	寄贈
RUMF-HA-01522	褐釉陶器壺			沖縄県沖縄島那覇市 首里城跡	寄贈
RUMF-HA-01523	褐釉陶器壺			沖縄県沖縄島那覇市 首里城跡	寄贈
RUMF-HA-01524	黒釉陶器			沖縄県沖縄島那覇市 首里城跡/継世門付近	寄贈
RUMF-HA-01525	褐釉陶器壺			沖縄県沖縄島那覇市 首里城跡/継世門付近	寄贈
RUMF-HA-01526	褐釉陶器壺			沖縄県沖縄島那覇市 首里城跡	寄贈
RUMF-HA-01527	褐釉陶器壺			沖縄県沖縄島那覇市 首里城跡/広福門付近	寄贈
RUMF-HA-01528	褐釉陶器壺			沖縄県沖縄島那覇市 首里城跡	寄贈
RUMF-HA-01529	褐釉陶器壺			沖縄県沖縄島那覇市 首里城跡/瑞泉門付近	寄贈
RUMF-HA-01530	褐釉陶器壺			沖縄県沖縄島那覇市	寄贈
RUMF-HA-01531	褐釉陶器壺				寄贈
RUMF-HA-01532	褐釉陶器壺				寄贈
RUMF-HA-01533	褐釉陶器壺				寄贈
RUMF-HA-01534	褐釉陶器壺				寄贈
RUMF-HA-01535	褐釉陶器壺				寄贈
RUMF-HA-01536	褐釉陶器壺				寄贈
RUMF-HA-01537	褐釉陶器壺				寄贈
RUMF-HA-01538	褐釉陶器壺				寄贈
RUMF-HA-01539	褐釉陶器壺				寄贈
RUMF-HA-01540	褐釉陶器壺				寄贈
RUMF-HA-01541	褐釉陶器壺				寄贈
RUMF-HA-01542	褐釉陶器壺				寄贈
RUMF-HA-01543	褐釉陶器壺				寄贈
RUMF-HA-01544	褐釉陶器壺				寄贈
RUMF-HA-01545	褐釉陶器				寄贈
RUMF-HA-01546	陶器				寄贈

登録番号	資料名	方言名	生産地	収集場所	受入方法
RUMF-HA-01547	黒釉陶器壺				寄贈
RUMF-HA-01548	褐釉陶器壺				寄贈
RUMF-HA-01549	褐釉陶器壺				寄贈
RUMF-HA-01550	褐釉陶器壺				寄贈
RUMF-HA-01551	褐釉陶器壺				寄贈
RUMF-HA-01552	褐釉陶器壺				寄贈
RUMF-HA-01553	褐釉陶器壺				寄贈
RUMF-HA-01554	褐釉陶器壺				寄贈
RUMF-HA-01555	褐釉陶器壺				寄贈
RUMF-HA-01556	褐釉陶器壺				寄贈
RUMF-HA-01557	褐釉陶器壺				寄贈
RUMF-HA-01558	褐釉陶器壺				寄贈
RUMF-HA-01559	褐釉陶器壺				寄贈
RUMF-HA-01560	褐釉陶器壺				寄贈
RUMF-HA-01561	褐釉陶器壺			沖縄県	寄贈
RUMF-HA-01562	褐釉陶器壺			沖縄県	寄贈
RUMF-HA-01563	褐釉陶器壺			沖縄県	寄贈
RUMF-HA-01564	無釉陶器			沖縄県沖縄島那覇市 首里城跡/東アザナ	寄贈
RUMF-HA-01565	陶質土器？			沖縄県久高島	寄贈
RUMF-HA-01566	陶質土器？			沖縄県沖縄島那覇市 首里城跡/継世門跡	寄贈
RUMF-HA-01567	褐釉陶器壺			沖縄県沖縄島那覇市 首里城跡/継世門付近	寄贈
RUMF-HA-01568	褐釉陶器壺			沖縄県久高島	寄贈
RUMF-HA-01569	灰釉？陶器壺又は瓶			沖縄県	寄贈
RUMF-HA-01570	無釉陶製品（不明）			沖縄県沖縄島那覇市	寄贈
RUMF-HA-01571	無釉陶器播鉢			沖縄県	寄贈
RUMF-HA-01572	類須恵器壺又は甕			沖縄県沖縄島那覇市 首里城跡/東アザナ	寄贈
RUMF-HA-01573	薩摩焼壺		鹿児島県（苗代川窯）	沖縄県沖縄島那覇市（首里）/当蔵	寄贈
RUMF-HA-01574	薩摩焼壺又は甕		鹿児島県（苗代川窯）	沖縄県	寄贈
RUMF-HA-01575	薩摩焼壺又は甕		鹿児島県（苗代川窯）	沖縄県	寄贈
RUMF-HA-01576	薩摩焼甕		鹿児島県（苗代川窯）	沖縄県	寄贈
RUMF-HA-01577	薩摩焼？			沖縄県	寄贈
RUMF-HA-01578	薩摩焼？			沖縄県沖縄島那覇市 首里城跡/京之内東	寄贈
RUMF-HA-01579	薩摩焼急須		鹿児島県	沖縄県	寄贈
RUMF-HA-01580	瓦質土器鉢		沖縄県	沖縄県	寄贈
RUMF-HA-01581	瓦質土器鉢		沖縄県	沖縄県	寄贈
RUMF-HA-01582	瓦質土器鉢		沖縄県	沖縄県沖縄島那覇市 首里城跡/御物当詰所付近	寄贈
RUMF-HA-01583	瓦質土器鉢		沖縄県	沖縄県沖縄島那覇市 首里城跡/御物当詰所付近	寄贈

登録番号	資料名	方言名	生産地	収集場所	受入方法
RUMF-HA-01584	瓦質土器鉢		沖縄県	沖縄県	寄贈
RUMF-HA-01585	瓦質土器鉢		沖縄県	沖縄県	寄贈
RUMF-HA-01586	瓦質土器鉢		沖縄県	沖縄県	寄贈
RUMF-HA-01587	瓦質土器鉢		沖縄県	沖縄県沖縄島那覇市 首里城跡/苜銘嶽付近	寄贈
RUMF-HA-01588	瓦質土器鉢		沖縄県	沖縄県沖縄島那覇市 首里城跡/苜銘嶽付近	寄贈
RUMF-HA-01589	瓦質土器鉢		沖縄県	沖縄県	寄贈
RUMF-HA-01590	瓦質土器植木鉢		沖縄県	沖縄県	寄贈
RUMF-HA-01591	瓦質土器鉢		沖縄県	沖縄県沖縄島那覇市 首里城跡/二階殿付近	寄贈
RUMF-HA-01592	瓦質土器鉢		沖縄県	沖縄県沖縄島那覇市 首里城跡/二階殿付近	寄贈
RUMF-HA-01593	瓦質土器底部		沖縄県	沖縄県	寄贈
RUMF-HA-01594	瓦質土器播鉢		沖縄県	沖縄県	寄贈
RUMF-HA-01595	瓦質土器播鉢		沖縄県	沖縄県	寄贈
RUMF-HA-01596	瓦質土器碗		沖縄県	沖縄県沖縄島那覇市 首里城跡/御物当詰所付近	寄贈
RUMF-HA-01597	瓦質土器碗		沖縄県	沖縄県沖縄島那覇市 首里城跡/久慶門付近	寄贈
RUMF-HA-01598	瓦質土器火入		沖縄県	沖縄県	寄贈
RUMF-HA-01599	瓦質土器			沖縄県沖縄島那覇市 首里城跡/御庭跡	寄贈
RUMF-HA-01600	瓦質土器火鉢			沖縄県沖縄島那覇市 首里城跡/御庭跡	寄贈
RUMF-HA-01601	瓦質土器火鉢?			沖縄県	寄贈
RUMF-HA-01602	瓦質土器火鉢			沖縄県沖縄島那覇市 (首里金城)	寄贈
RUMF-HA-01603	瓦質土器火鉢			沖縄県	寄贈
RUMF-HA-01604	瓦質土器			沖縄県沖縄島那覇市 首里城跡/御庭跡	寄贈
RUMF-HA-01605	備前焼播鉢		岡山県	沖縄県	寄贈
RUMF-HA-01606	無釉陶器播鉢		沖縄県	沖縄県	寄贈
RUMF-HA-01607	無釉陶器播鉢		沖縄県	沖縄県	寄贈
RUMF-HA-01608	無釉陶器播鉢		沖縄県	沖縄県	寄贈
RUMF-HA-01609	無釉陶器播鉢		沖縄県	沖縄県	寄贈
RUMF-HA-01610	無釉陶器鉢		沖縄県	沖縄県	寄贈
RUMF-HA-01611	無釉陶器鉢		沖縄県	沖縄県	寄贈
RUMF-HA-01612	無釉陶器鉢?		沖縄県	沖縄県	寄贈
RUMF-HA-01613	無釉陶器水鉢		沖縄県	沖縄県沖縄島那覇市 (首里金城)	寄贈
RUMF-HA-01614	無釉陶器水鉢		沖縄県	沖縄県沖縄島那覇市 (首里金城)	寄贈
RUMF-HA-01615	無釉陶器水鉢		沖縄県	沖縄県沖縄島那覇市 首里城跡	寄贈
RUMF-HA-01616	無釉陶器小皿		沖縄県	沖縄県沖縄島那覇市 首里城跡/美福門東付近	寄贈
RUMF-HA-01617	無釉陶器碗		沖縄県	沖縄県	寄贈
RUMF-HA-01618	無釉陶器火炉		沖縄県	沖縄県	寄贈
RUMF-HA-01619	無釉陶器急須蓋		沖縄県	沖縄県	寄贈
RUMF-HA-01620	無釉陶器蓋		沖縄県	沖縄県	寄贈

登録番号	資料名	方言名	生産地	収集場所	受入方法
RUMF-HA-01621	無釉陶器煙管雁首		沖縄県	沖縄県	寄贈
RUMF-HA-01622	無釉陶器煙管雁首		沖縄県	沖縄県	寄贈
RUMF-HA-01623	無釉陶器甕又は鉢		沖縄県	沖縄県	寄贈
RUMF-HA-01624	無釉陶器甕又は鉢		沖縄県	沖縄県	寄贈
RUMF-HA-01625	無釉陶器厨子甕蓋		沖縄県	沖縄県	寄贈
RUMF-HA-01626	無釉陶器厨子甕? (蓋)		沖縄県	沖縄県	寄贈
RUMF-HA-01627	無釉陶器厨子甕? (蓋)		沖縄県	沖縄県	寄贈
RUMF-HA-01628	マンガン掛け厨子甕		沖縄県	沖縄県	寄贈
RUMF-HA-01629	無釉陶器瓶	アラヤチチェク カサー (ヒラチ ビ)	沖縄県	沖縄県	寄贈
RUMF-HA-01630	無釉陶器甕		沖縄県	沖縄県	寄贈
RUMF-HA-01631	無釉陶器甕		沖縄県	沖縄県	寄贈
RUMF-HA-01632	無釉陶器壺又は瓶		沖縄県	沖縄県	寄贈
RUMF-HA-01633	無釉陶器壺又は瓶		沖縄県	沖縄県久高島	寄贈
RUMF-HA-01634	無釉陶器壺		沖縄県	沖縄県	寄贈
RUMF-HA-01635	無釉陶器耳付壺		沖縄県	沖縄県	寄贈
RUMF-HA-01636	無釉陶器耳付壺		沖縄県	沖縄県	寄贈
RUMF-HA-01637	無釉陶器甕		沖縄県	沖縄県	寄贈
RUMF-HA-01638	無釉陶器壺蓋		沖縄県	沖縄県	寄贈
RUMF-HA-01639	無釉陶器壺		沖縄県	沖縄県読谷村 座喜味城跡	寄贈
RUMF-HA-01640	無釉陶器壺		沖縄県	沖縄県	寄贈
RUMF-HA-01641	無釉陶器壺		沖縄県	沖縄県	寄贈
RUMF-HA-01642	無釉陶器壺		沖縄県	沖縄県	寄贈
RUMF-HA-01643	無釉陶器 (底部)		沖縄県	沖縄県沖縄島那覇市 首里城跡/東 のアザナ	寄贈
RUMF-HA-01644	無釉陶器壺又は甕 (底部)		沖縄県	沖縄県	寄贈
RUMF-HA-01645	無釉陶器壺又は甕 (底部)		沖縄県	沖縄県	寄贈
RUMF-HA-01646	無釉陶器壺又は甕 (胴部)		沖縄県	沖縄県沖縄島那覇市 首里城跡/料 理座付近	寄贈
RUMF-HA-01647	無釉陶器壺又は甕 (胴部)		沖縄県	沖縄県沖縄島那覇市 首里城跡/東 のアザナ	寄贈
RUMF-HA-01648	無釉陶器壺又は甕 (胴部)		沖縄県	沖縄県沖縄島沖縄市 越来グスク	寄贈
RUMF-HA-01649	無釉陶器壺又は甕 (胴部)		沖縄県	沖縄県沖縄島恩納村 仲泊遺跡/比 屋根坂下赤土	寄贈
RUMF-HA-01650	無釉陶器壺又は甕 (胴部)		沖縄県	沖縄県	寄贈
RUMF-HA-01651	無釉陶器壺又は甕 (胴部)		沖縄県	沖縄県	寄贈
RUMF-HA-01652	無釉陶器壺又は甕 (胴部)		沖縄県	沖縄県	寄贈
RUMF-HA-01653	無釉陶器壺又は甕 (胴部)		沖縄県	沖縄県	寄贈
RUMF-HA-01654	無釉陶器壺又は甕 (胴部)		沖縄県	沖縄県	寄贈
RUMF-HA-01655	無釉陶器壺又は甕 (胴部)		沖縄県	沖縄県	寄贈
RUMF-HA-01656	無釉陶器壺又は甕 (胴部)		沖縄県	沖縄県	寄贈
RUMF-HA-01657	無釉陶器壺又は甕 (胴部)		沖縄県	沖縄県	寄贈
RUMF-HA-01658	無釉陶器壺又は甕 (胴部)		沖縄県	沖縄県	寄贈

登録番号	資料名	方言名	生産地	収集場所	受入方法
RUMF-HA-01659	無釉陶器壺又は甕 (胴部)		沖縄県	沖縄県	寄贈
RUMF-HA-01660	無釉陶器壺又は甕 (胴部)		沖縄県	沖縄県	寄贈
RUMF-HA-01661	無釉陶器壺又は甕 (胴部)		沖縄県	沖縄県	寄贈
RUMF-HA-01662	無釉陶器壺又は甕 (胴部)		沖縄県	沖縄県	寄贈
RUMF-HA-01663	無釉陶器壺又は甕 (胴部)		沖縄県	沖縄県	寄贈
RUMF-HA-01664	無釉陶器壺又は甕 (胴部)		沖縄県	沖縄県	寄贈
RUMF-HA-01665	無釉陶器壺又は甕 (胴部)		沖縄県	沖縄県	寄贈
RUMF-HA-01666	無釉陶器壺又は甕 (胴部)		沖縄県	沖縄県	寄贈
RUMF-HA-01667	無釉陶器壺又は甕 (胴部)		沖縄県	沖縄県	寄贈
RUMF-HA-01668	無釉陶器壺又は甕 (胴部)		沖縄県	沖縄県	寄贈
RUMF-HA-01669	無釉陶器壺又は甕 (胴部)		沖縄県	沖縄県	寄贈
RUMF-HA-01670	無釉陶器壺又は甕 (胴部)		沖縄県	沖縄県	寄贈
RUMF-HA-01671	無釉陶器壺又は甕 (胴部)		沖縄県	沖縄県	寄贈
RUMF-HA-01672	無釉陶器壺又は甕 (胴部)		沖縄県	沖縄県	寄贈
RUMF-HA-01673	無釉陶器壺又は甕 (胴部)		沖縄県	沖縄県	寄贈
RUMF-HA-01674	無釉陶器壺又は甕 (胴部)		沖縄県	沖縄県	寄贈
RUMF-HA-01675	無釉陶器壺又は甕 (胴部)		沖縄県	沖縄県	寄贈
RUMF-HA-01676	無釉陶器壺又は甕 (胴部)		沖縄県	沖縄県	寄贈
RUMF-HA-01677	無釉陶器壺又は甕 (胴部)		沖縄県	沖縄県	寄贈
RUMF-HA-01678	無釉陶器壺又は甕 (胴部)		沖縄県	沖縄県	寄贈
RUMF-HA-01679	無釉陶器鋳型?		沖縄県	沖縄県	寄贈
RUMF-HA-01680	灰釉陶器碗		沖縄県	沖縄県	寄贈
RUMF-HA-01681	灰釉陶器碗		沖縄県	沖縄県	寄贈
RUMF-HA-01682	灰釉陶器碗		沖縄県	沖縄県	寄贈
RUMF-HA-01683	灰釉陶器碗		沖縄県	沖縄県	寄贈
RUMF-HA-01684	灰釉陶器碗		沖縄県	沖縄県	寄贈
RUMF-HA-01685	灰釉陶器碗		沖縄県	沖縄県沖縄島那覇市 首里城跡/久 慶門付近	寄贈
RUMF-HA-01686	灰釉陶器碗		沖縄県	沖縄県	寄贈
RUMF-HA-01687	灰釉陶器碗		沖縄県	沖縄県	寄贈
RUMF-HA-01688	灰釉陶器碗		沖縄県	沖縄県	寄贈
RUMF-HA-01689	灰釉陶器碗		沖縄県	沖縄県	寄贈
RUMF-HA-01690	灰釉陶器碗		沖縄県	沖縄県	寄贈
RUMF-HA-01691	灰釉陶器碗		沖縄県	沖縄県	寄贈
RUMF-HA-01692	灰釉陶器碗		沖縄県	沖縄県	寄贈
RUMF-HA-01693	灰釉陶器碗		沖縄県	沖縄県	寄贈
RUMF-HA-01694	灰釉陶器碗		沖縄県	沖縄県	寄贈
RUMF-HA-01695	灰釉陶器碗熔着資料		沖縄県	沖縄県	寄贈
RUMF-HA-01696	灰釉陶器碗		沖縄県	沖縄県	寄贈
RUMF-HA-01697	灰釉陶器碗		沖縄県	沖縄県	寄贈

登録番号	資料名	方言名	生産地	収集場所	受入方法
RUMF-HA-01698	灰釉陶器碗		沖縄県	沖縄県	寄贈
RUMF-HA-01699	灰釉陶器碗		沖縄県	沖縄県	寄贈
RUMF-HA-01700	灰釉陶器碗		沖縄県	沖縄県沖縄島那覇市 首里城跡/御物当詰所付近	寄贈
RUMF-HA-01701	灰釉陶器碗		沖縄県	沖縄県	寄贈
RUMF-HA-01702	灰釉陶器碗		沖縄県	沖縄県	寄贈
RUMF-HA-01703	灰釉陶器碗		沖縄県	沖縄県沖縄島那覇市 首里城跡	寄贈
RUMF-HA-01704	灰釉陶器碗		沖縄県	沖縄県	寄贈
RUMF-HA-01705	灰釉陶器碗		沖縄県	沖縄県	寄贈
RUMF-HA-01706	灰釉陶器?皿		沖縄県	沖縄県	寄贈
RUMF-HA-01707	灰釉陶器鉢?		沖縄県	沖縄県	寄贈
RUMF-HA-01708	灰釉陶器皿		沖縄県	沖縄県	寄贈
RUMF-HA-01709	灰釉陶器皿		沖縄県	沖縄県	寄贈
RUMF-HA-01710	灰釉陶器壺		沖縄県	沖縄県	寄贈
RUMF-HA-01711	灰釉陶器壺		沖縄県	沖縄県	寄贈
RUMF-HA-01712	灰釉陶器壺又は甕		沖縄県	沖縄県	寄贈
RUMF-HA-01713	灰釉陶器鍋?		沖縄県	沖縄県	寄贈
RUMF-HA-01714	褐釉陶器?			沖縄県	寄贈
RUMF-HA-01715	褐釉陶器?			沖縄県	寄贈
RUMF-HA-01716	灰釉陶器大型急須 (蓋)		沖縄県	沖縄県	寄贈
RUMF-HA-01717	灰釉陶器大型急須 (把手)		沖縄県	沖縄県	寄贈
RUMF-HA-01718	灰釉陶器煙管 (吸口)		沖縄県	沖縄県沖縄島玉城村 ミントングスク	寄贈
RUMF-HA-01719	黒釉陶器皿		沖縄県	沖縄県沖縄島那覇市 首里城跡/御庭跡	寄贈
RUMF-HA-01720	黒釉陶器急須 (注口)		沖縄県	沖縄県	寄贈
RUMF-HA-01721	黒釉陶器急須 (把手)		沖縄県	沖縄県	寄贈
RUMF-HA-01722	黒釉陶器急須		沖縄県	沖縄県	寄贈
RUMF-HA-01723	黒釉陶器急須		沖縄県	沖縄県	寄贈
RUMF-HA-01724	黒釉陶器		沖縄県	沖縄県	寄贈
RUMF-HA-01725	黒釉陶器壺		沖縄県	沖縄県	寄贈
RUMF-HA-01726	黒釉陶器 (袋物)		沖縄県	沖縄県	寄贈
RUMF-HA-01727	黒釉陶器 (袋物)		沖縄県	沖縄県沖縄島那覇市 首里城跡/二階殿付近	寄贈
RUMF-HA-01728	黒釉陶器		沖縄県	沖縄県	寄贈
RUMF-HA-01729	黒釉陶器蔵骨器蓋		沖縄県 (古我知窯)	沖縄県	寄贈
RUMF-HA-01730	黒釉陶器壺又は甕		沖縄県 (古我知窯)	沖縄県	寄贈
RUMF-HA-01731	黒釉陶器壺又は甕		沖縄県 (古我知窯)	沖縄県	寄贈
RUMF-HA-01732	黒釉陶器鉢?		沖縄県 (古我知窯)	沖縄県	寄贈
RUMF-HA-01733	褐釉陶器碗		沖縄県	沖縄県沖縄島那覇市 (崎山) / (崎山御嶽?)	寄贈
RUMF-HA-01734	褐釉陶器碗		沖縄県	沖縄県	寄贈
RUMF-HA-01735	褐釉陶器碗		沖縄県	沖縄県	寄贈

登録番号	資料名	方言名	生産地	収集場所	受入方法
RUMF-HA-01736	鉄釉陶器碗		沖縄県	沖縄県	寄贈
RUMF-HA-01737	褐釉陶器碗?		沖縄県	沖縄県	寄贈
RUMF-HA-01738	褐釉陶器輪花皿		沖縄県	沖縄県	寄贈
RUMF-HA-01739	褐釉陶器皿?		沖縄県	沖縄県	寄贈
RUMF-HA-01740	褐釉陶器鉢		沖縄県	沖縄県	寄贈
RUMF-HA-01741	褐釉陶器鉢		沖縄県	沖縄県	寄贈
RUMF-HA-01742	褐釉陶器鉢?		沖縄県	沖縄県	寄贈
RUMF-HA-01743	褐釉陶器水鉢		沖縄県	沖縄県	寄贈
RUMF-HA-01744	褐釉陶器火取		沖縄県	沖縄県沖縄島那覇市 首里城跡/久慶門付近	寄贈
RUMF-HA-01745	褐釉陶器火取		沖縄県	沖縄県	寄贈
RUMF-HA-01746	褐釉陶器鍋?		沖縄県	沖縄県	寄贈
RUMF-HA-01747	褐釉陶器釜?		沖縄県	沖縄県	寄贈
RUMF-HA-01748	褐釉陶器急須		沖縄県	沖縄県	寄贈
RUMF-HA-01749	褐釉陶器急須 (蓋)		沖縄県	沖縄県	寄贈
RUMF-HA-01750	褐釉陶器急須 (蓋)		沖縄県	沖縄県沖縄島沖繩市 越来グスク	寄贈
RUMF-HA-01751	褐釉陶器長頸瓶		沖縄県	沖縄県	寄贈
RUMF-HA-01752	褐釉陶器壺		沖縄県	沖縄県沖縄島那覇市 鳥堀古瓦窯跡	寄贈
RUMF-HA-01753	褐釉陶器壺		沖縄県	沖縄県	寄贈
RUMF-HA-01754	褐釉陶器壺		沖縄県	沖縄県	寄贈
RUMF-HA-01755	褐釉陶器小壺		沖縄県	沖縄県	寄贈
RUMF-HA-01756	褐釉陶器壺		沖縄県	沖縄県	寄贈
RUMF-HA-01757	褐釉陶器壺		沖縄県	沖縄県	寄贈
RUMF-HA-01758	褐釉陶器壺		沖縄県	沖縄県	寄贈
RUMF-HA-01759	褐釉陶器壺又は甕		沖縄県	沖縄県	寄贈
RUMF-HA-01760	褐釉陶器壺又は瓶		沖縄県	沖縄県	寄贈
RUMF-HA-01761	褐釉陶器壺又は瓶		沖縄県	沖縄県	寄贈
RUMF-HA-01762	褐釉陶器壺?		沖縄県	沖縄県	寄贈
RUMF-HA-01763	褐釉陶器壺又は甕		沖縄県	沖縄県	寄贈
RUMF-HA-01764	褐釉陶器 (袋物)		沖縄県	沖縄県	寄贈
RUMF-HA-01765	褐釉陶器台付瓶		沖縄県	沖縄県	寄贈
RUMF-HA-01766	褐釉陶器白化粧小型瓶		沖縄県	沖縄県沖縄島那覇市 (首里金城) / (フェーデイン)	寄贈
RUMF-HA-01767	掛分大鉢		沖縄県	沖縄県	寄贈
RUMF-HA-01768	掛分大鉢		沖縄県	沖縄県	寄贈
RUMF-HA-01769	掛分鉢		沖縄県	沖縄県	寄贈
RUMF-HA-01770	掛分碗		沖縄県	沖縄県	寄贈
RUMF-HA-01771	掛分小碗		沖縄県	沖縄県	寄贈
RUMF-HA-01772	掛分鉢?		沖縄県	沖縄県	寄贈
RUMF-HA-01773	白化粧碗		沖縄県	沖縄県	寄贈

登録番号	資料名	方言名	生産地	収集場所	受入方法
RUMF-HA-01774	白化粧碗		沖縄県	沖縄県	寄贈
RUMF-HA-01775	白化粧碗		沖縄県	沖縄県	寄贈
RUMF-HA-01776	白化粧碗		沖縄県	沖縄県	寄贈
RUMF-HA-01777	白化粧小碗		沖縄県	沖縄県	寄贈
RUMF-HA-01778	白化粧端反皿		沖縄県	沖縄県	寄贈
RUMF-HA-01779	白化粧端反皿		沖縄県	沖縄県	寄贈
RUMF-HA-01780	白化粧輪花皿		沖縄県	沖縄県	寄贈
RUMF-HA-01781	白化粧輪花皿		沖縄県	沖縄県	寄贈
RUMF-HA-01782	白化粧壺又は瓶		沖縄県	沖縄県沖縄島那覇市 首里城跡	寄贈
RUMF-HA-01783	白化粧鉄絵?碗		沖縄県	沖縄県	寄贈
RUMF-HA-01784	碗		沖縄県	沖縄県	寄贈
RUMF-HA-01785	碗		沖縄県	沖縄県	寄贈
RUMF-HA-01786	碗		沖縄県	沖縄県	寄贈
RUMF-HA-01787	碗		沖縄県	沖縄県	寄贈
RUMF-HA-01788	碗		沖縄県	沖縄県	寄贈
RUMF-HA-01789	碗		沖縄県	沖縄県	寄贈
RUMF-HA-01790	碗?		沖縄県	沖縄県	寄贈
RUMF-HA-01791	杯		沖縄県	沖縄県	寄贈
RUMF-HA-01792	小杯		沖縄県	沖縄県	寄贈
RUMF-HA-01793	急須 (蓋)		沖縄県	沖縄県	寄贈
RUMF-HA-01794	急須 (蓋)		沖縄県	沖縄県	寄贈
RUMF-HA-01795	急須 (蓋)		沖縄県	沖縄県	寄贈
RUMF-HA-01796	急須 (蓋)		沖縄県	沖縄県	寄贈
RUMF-HA-01797	急須 (身)		沖縄県	沖縄県	寄贈
RUMF-HA-01798	鉢		沖縄県	沖縄県沖縄島那覇市 首里城跡	寄贈
RUMF-HA-01799	鉢		沖縄県	沖縄県沖縄島那覇市 首里城跡	寄贈
RUMF-HA-01800	火取		沖縄県	沖縄県	寄贈
RUMF-HA-01801	緑釉陶器火取		沖縄県	沖縄県	寄贈
RUMF-HA-01802	掛分陶器片 (不明)		沖縄県	沖縄県沖縄島那覇市 首里城跡/御物当詰所付近	寄贈
RUMF-HA-01803	褐釉陶器小瓶		沖縄県	沖縄県	寄贈
RUMF-HA-01804	灰釉陶器花生け		沖縄県	沖縄県	寄贈
RUMF-HA-01805	黒釉掻き落とし瓶		沖縄県	沖縄県	寄贈
RUMF-HA-01806	コバルト釉酒器	カラカラ	沖縄県	沖縄県	寄贈
RUMF-HA-01807	植木鉢		沖縄県	沖縄県沖縄島那覇市 (西森)	寄贈
RUMF-HA-01808	ルリ釉植木鉢		沖縄県	沖縄県	寄贈
RUMF-HA-01809	ワラ灰釉大皿		沖縄県	沖縄県	寄贈
RUMF-HA-01810	御殿型厨子甕		沖縄県	沖縄県	寄贈
RUMF-HA-01811	緑釉陶器火取?		沖縄県	沖縄県	寄贈
RUMF-HA-01812	電線架設用碍子		沖縄県	沖縄県	寄贈

登録番号	資料名	方言名	生産地	収集場所	受入方法
RUMF-HA-01813	ルリ釉陶器片 (不明)		沖縄県	沖縄県	寄贈
RUMF-HA-01814	青花鉢		中国	沖縄県	寄贈
RUMF-HA-01815	青花皿		中国	沖縄県	寄贈
RUMF-HA-01816	青花碗		福建・広東系	沖縄県	寄贈
RUMF-HA-01817	青花子碗		中国	沖縄県	寄贈
RUMF-HA-01818	青花碗		福建・広東系	沖縄県	寄贈
RUMF-HA-01819	青花皿		中国?	沖縄県沖縄島那覇市 首里城跡/京之内	寄贈
RUMF-HA-01820	青花碗		福建・広東系	沖縄県	寄贈
RUMF-HA-01821	青磁色絵碗		中国?	沖縄県	寄贈
RUMF-HA-01822	白磁皿			沖縄県	寄贈
RUMF-HA-01823	白磁皿			沖縄県沖縄島那覇市 首里城跡/二階殿付近	寄贈
RUMF-HA-01824	白磁皿			沖縄県沖縄島那覇市 首里城跡/京之内東	寄贈
RUMF-HA-01825	青花?鉢		中国?	沖縄県沖縄島那覇市 首里城跡/久慶門付近	寄贈
RUMF-HA-01826	色絵碗		中国?	沖縄県	寄贈
RUMF-HA-01827	染付大瓶		波佐見・平戸系?	沖縄県	寄贈
RUMF-HA-01828	染付?			沖縄県	寄贈
RUMF-HA-01829	染付鉢		伊万里?	沖縄県	寄贈
RUMF-HA-01830	染付小杯		伊万里?	沖縄県	寄贈
RUMF-HA-01831	染付碗		本土	沖縄県	寄贈
RUMF-HA-01832	染付碗		本土	沖縄県	寄贈
RUMF-HA-01833	染付合子 (蓋)		本土	沖縄県	寄贈
RUMF-HA-01834	染付輪花皿		本土	沖縄県	寄贈
RUMF-HA-01835	白磁箸置き?		本土	沖縄県	寄贈
RUMF-HA-01836	青磁鉢?		本土	沖縄県沖縄島那覇市 首里城跡/二階殿付近	寄贈
RUMF-HA-01837	火鉢?		沖縄県?	沖縄県	寄贈
RUMF-HA-01838	火鉢		沖縄県?	沖縄県	寄贈
RUMF-HA-01839	火鉢		沖縄県?	沖縄県	寄贈
RUMF-HA-01840	褐釉陶器小片		沖縄県	沖縄県沖縄島那覇市 首里城跡/瑞泉門付近	寄贈
RUMF-HA-01841	無釉陶器甕・壺		県外?	沖縄県	寄贈
RUMF-HA-01842	無釉陶器甕・壺		県外?	沖縄県	寄贈
RUMF-HA-01843	陶質土器鍋 (蓋)		沖縄県	沖縄県沖縄島那覇市 (西森遺跡?) /末吉古墓	寄贈
RUMF-HA-01844	陶質土器火炉		沖縄県	沖縄県沖縄島那覇市 フェーディン	寄贈
RUMF-HA-01845	陶質土器火炉		沖縄県	沖縄県	寄贈
RUMF-HA-01846	陶質土器火炉		沖縄県	沖縄県	寄贈
RUMF-HA-01847	陶質土器火炉 (把手)		沖縄県	沖縄県沖縄島那覇市 首里城跡	寄贈
RUMF-HA-01848	陶質土器鍋 (把手)		沖縄県	沖縄県	寄贈
RUMF-HA-01849	陶質土器水鉢		沖縄県	沖縄県沖縄島玉城村 ミントングスク	寄贈
RUMF-HA-01850	陶質土器壺		沖縄県	沖縄県	寄贈

登録番号	資料名	方言名	生産地	収集場所	受入方法
RUMF-HA-01851	陶質土器急須（把手）		沖縄県	沖縄県沖縄島那覇市 首里城跡	寄贈
RUMF-HA-01852	陶質土器フライパン状製品 （把手）		沖縄県	沖縄県	寄贈
RUMF-HA-01853	陶質土器器台？		沖縄県	沖縄県	寄贈
RUMF-HA-01854	陶質土器鉢？		沖縄県	沖縄県	寄贈
RUMF-HA-01855	陶質土器（底部）		沖縄県	沖縄県	寄贈
RUMF-HA-01856	陶質土器（底部）		沖縄県	沖縄県沖縄島那覇市 フェーディン	寄贈
RUMF-HA-01857	陶質土器（胴部）		沖縄県	沖縄県	寄贈
RUMF-HA-01858	陶質土器（胴部）		沖縄県	沖縄県沖縄島那覇市 首里城跡/二階殿～御物当詰所付近	寄贈
RUMF-HA-01859	陶質土器（口縁部）？		沖縄県	沖縄県沖縄島那覇市 首里城跡/二階殿～御物当詰所付近	寄贈
RUMF-HA-01860	灰釉陶質土器		沖縄県	沖縄県沖縄島那覇市 首里城跡/瑞泉門付近	寄贈
RUMF-HA-01861	陶質土器碗		沖縄県	沖縄県沖縄島那覇市 首里城跡/御庭跡	寄贈
RUMF-HA-01862	陶質土器碗		沖縄県	沖縄県沖縄島那覇市 首里城跡/御庭跡	寄贈
RUMF-HA-01863	陶質土器碗		沖縄県	沖縄県沖縄島那覇市 首里城跡/御庭跡	寄贈
RUMF-HA-01864	陶質土器碗		沖縄県	沖縄県沖縄島那覇市 首里城跡/久慶門付近	寄贈
RUMF-HA-01865	陶質土器碗		沖縄県	沖縄県沖縄島那覇市 首里城跡/久慶門付近	寄贈
RUMF-HA-01866	土器（底部）		沖縄県	沖縄県沖縄島那覇市 首里城跡/御庭跡	寄贈
RUMF-HA-01867	土器（胴部）		沖縄県	沖縄県沖縄島那覇市 首里城跡/御庭跡	寄贈
RUMF-HA-01868	土器（胴部）		沖縄県	沖縄県沖縄島那覇市 首里城跡/御庭跡	寄贈
RUMF-HA-01869	土器（胴部）		沖縄県	沖縄県沖縄島那覇市 首里城跡	寄贈
RUMF-HA-01870	土器（胴部）		沖縄県	沖縄県沖縄島那覇市 首里城跡	寄贈
RUMF-HA-01871	土器（胴部）		沖縄県	沖縄県沖縄島那覇市 首里城跡	寄贈
RUMF-HA-01872	土器（胴部）		沖縄県	沖縄県沖縄島那覇市 首里城跡	寄贈
RUMF-HA-01873	土器（胴部）		沖縄県	沖縄県沖縄島那覇市 首里城跡	寄贈
RUMF-HA-01874	土器（底部）		沖縄県	沖縄県沖縄島那覇市 首里城跡	寄贈
RUMF-HA-01875	土器（胴部）		沖縄県	沖縄県沖縄島那覇市 首里城跡/瑞泉門付近	寄贈
RUMF-HA-01876	土器（胴部）		沖縄県	沖縄県沖縄島那覇市 首里城跡	寄贈
RUMF-HA-01877	土器（胴部）		沖縄県	沖縄県沖縄島那覇市 首里城跡/久慶門付近	寄贈
RUMF-HA-01878	土器（胴部）		沖縄県	沖縄県沖縄島那覇市 首里城跡/御物当詰所付近	寄贈
RUMF-HA-01879	土器（胴部）		沖縄県	沖縄県沖縄島那覇市 首里城跡/継世門付近	寄贈
RUMF-HA-01880	土器（胴部）		沖縄県	沖縄県沖縄島沖繩市（越来グスク）	寄贈
RUMF-HA-01881	土器（底部）		沖縄県	沖縄県	寄贈
RUMF-HA-01882	土器（頸部）		沖縄県	沖縄県	寄贈
RUMF-HA-01883	土器（胴部）		沖縄県	沖縄県	寄贈
RUMF-HA-01884	土器（胴部）		沖縄県	沖縄県	寄贈
RUMF-HA-01885	土器（胴部）		沖縄県	沖縄県	寄贈
RUMF-HA-01886	グスク系土器（底部）		沖縄県	沖縄県沖縄島那覇市 首里城跡/瑞泉門付近	寄贈

登録番号	資料名	方言名	生産地	収集場所	受入方法
RUMF-HA-01921	グスク系土器 (口縁部)		沖縄県	沖縄県沖縄島那覇市 首里城跡	寄贈
RUMF-HA-01922	グスク系土器 (口縁部)		沖縄県	沖縄県沖縄島那覇市 首里城跡	寄贈
RUMF-HA-01923	グスク系土器 (口縁部)		沖縄県	沖縄県沖縄島那覇市 首里城跡	寄贈
RUMF-HA-01924	グスク系土器 (底部)		沖縄県	沖縄県沖縄島那覇市 首里城跡	寄贈
RUMF-HA-01925	グスク系土器 (胴部)		沖縄県	沖縄県沖縄島那覇市 首里城跡	寄贈
RUMF-HA-01926	グスク系土器 (胴部)		沖縄県	沖縄県沖縄島那覇市 首里城跡	寄贈
RUMF-HA-01927	グスク系土器 (胴部)		沖縄県	沖縄県沖縄島那覇市 首里城跡	寄贈
RUMF-HA-01928	グスク系土器 (頸部?)		沖縄県	沖縄県沖縄島那覇市 首里城跡	寄贈
RUMF-HA-01929	グスク系土器 (胴部)		沖縄県	沖縄県沖縄島那覇市 首里城跡	寄贈
RUMF-HA-01930	グスク系土器 (胴部)		沖縄県	沖縄県沖縄島那覇市 首里城跡	寄贈
RUMF-HA-01931	グスク系土器 (胴部)		沖縄県	沖縄県沖縄島那覇市 首里城跡	寄贈
RUMF-HA-01932	グスク系土器 (胴部)		沖縄県	沖縄県沖縄島那覇市 首里城跡	寄贈
RUMF-HA-01933	グスク系土器 (胴部)		沖縄県	沖縄県沖縄島那覇市 首里城跡	寄贈
RUMF-HA-01934	グスク系土器 (胴部)		沖縄県	沖縄県沖縄島那覇市 首里城跡	寄贈
RUMF-HA-01935	グスク系土器 (頸部)		沖縄県	沖縄県沖縄島那覇市 首里城跡/御庭跡	寄贈
RUMF-HA-01936	グスク系土器 (口縁部)		沖縄県	沖縄県沖縄島那覇市 首里城跡/淑順門～右掖門	寄贈
RUMF-HA-01937	グスク系土器 (口縁部)		沖縄県	沖縄県沖縄島那覇市	寄贈
RUMF-HA-01938	グスク系土器 (底部)		沖縄県	沖縄県沖縄島那覇市 首里城跡/御庭跡	寄贈
RUMF-HA-01939	グスク系土器 (底部)		沖縄県	沖縄県沖縄島那覇市 首里城跡/久慶門付近	寄贈
RUMF-HA-01940	グスク系土器 (底部)		沖縄県		寄贈
RUMF-HA-01941	グスク系土器 (胴部)		沖縄県	沖縄県沖縄島那覇市 首里城跡/御庭跡	寄贈
RUMF-HA-01942	グスク系土器 (胴部)		沖縄県	沖縄県沖縄島那覇市 首里城跡/御庭跡	寄贈
RUMF-HA-01943	グスク系土器 (頸部)		沖縄県	沖縄県沖縄島那覇市 首里城跡/久慶門付近	寄贈
RUMF-HA-01944	グスク系土器 (胴部)		沖縄県	沖縄県沖縄島那覇市 首里城跡/久慶門付近	寄贈
RUMF-HA-01945	グスク系土器 (胴部)		沖縄県	沖縄県沖縄島那覇市 首里城跡/久慶門付近	寄贈
RUMF-HA-01946	グスク系土器 (底部)		沖縄県	沖縄県沖縄島那覇市 首里城跡/京之内	寄贈
RUMF-HA-01947	グスク系土器 (胴部)		沖縄県	沖縄県沖縄島那覇市 首里城跡/京之内	寄贈
RUMF-HA-01948	グスク系土器 (胴部)		沖縄県	沖縄県沖縄島那覇市 首里城跡/京之内	寄贈
RUMF-HA-01949	グスク系土器 (口縁部)		沖縄県	沖縄県沖縄島那覇市 首里城跡/料理座付近	寄贈
RUMF-HA-01950	グスク系土器 (底部?)		沖縄県	沖縄県沖縄島那覇市 首里城跡/美福門付近	寄贈
RUMF-HA-01951	グスク系土器 (胴部)		沖縄県	沖縄県沖縄島那覇市 首里城跡	寄贈
RUMF-HA-01952	グスク系土器 (胴部)		沖縄県	沖縄県沖縄島那覇市	寄贈
RUMF-HA-01953	グスク系土器 (底部)		沖縄県	沖縄県沖縄島沖繩市 (越来グスク)	寄贈
RUMF-HA-01954	グスク系土器 (胴部)		沖縄県	沖縄県沖縄島沖繩市 (越来グスク)	寄贈
RUMF-HA-01955	グスク系土器 (胴部)		沖縄県	沖縄県沖縄島沖繩市 (越来グスク)	寄贈
RUMF-HA-01956	グスク系土器 (胴部)		沖縄県	沖縄県沖縄島沖繩市 (越来グスク)	寄贈

登録番号	資料名	方言名	生産地	収集場所	受入方法
RUMF-HA-01957	グスク系土器 (胴部)		沖縄県	沖縄県沖縄島沖縄市 (越来グスク)	寄贈
RUMF-HA-01958	グスク系土器 (胴部)		沖縄県	沖縄県沖縄島沖縄市 (越来グスク)	寄贈
RUMF-HA-01959	グスク系土器 (胴部)		沖縄県	沖縄県沖縄島玉城村 ミントングスク	寄贈
RUMF-HA-01960	グスク系土器 (胴部)		沖縄県	沖縄県沖縄島玉城村 ミントングスク	寄贈
RUMF-HA-01961	グスク系土器 (胴部)		沖縄県	沖縄県	寄贈
RUMF-HA-01962	グスク系土器 (胴部)		沖縄県	沖縄県	寄贈
RUMF-HA-01963	グスク系土器 (胴部)		沖縄県	沖縄県	寄贈
RUMF-HA-01964	グスク系土器 (胴部)		沖縄県	沖縄県	寄贈
RUMF-HA-01965	グスク系土器 (胴部)		沖縄県	沖縄県	寄贈
RUMF-HA-01966	グスク系土器 (胴部)		沖縄県	沖縄県	寄贈
RUMF-HA-01967	グスク系土器 (胴部)		沖縄県	沖縄県	寄贈
RUMF-HA-01968	グスク系土器 (胴部)		沖縄県	沖縄県	寄贈
RUMF-HA-01969	グスク系土器 (胴部)		沖縄県	沖縄県	寄贈
RUMF-HA-01970	グスク系土器 (胴部)		沖縄県	沖縄県	寄贈
RUMF-HA-01971	グスク系土器 (胴部)		沖縄県	沖縄県	寄贈
RUMF-HA-01972	グスク系土器 (胴部)		沖縄県	沖縄県	寄贈
RUMF-HA-01973	グスク系土器 (胴部)		沖縄県	沖縄県	寄贈
RUMF-HA-01974	グスク系土器? (胴部)		沖縄県	沖縄県沖縄島那覇市 首里城跡	寄贈
RUMF-HA-01975	グスク系土器? (胴部)		沖縄県	沖縄県沖縄島那覇市 首里城跡	寄贈
RUMF-HA-01976	グスク系土器? (胴部)		沖縄県	沖縄県沖縄島那覇市 首里城跡	寄贈
RUMF-HA-01977	グスク系土器? (胴部)		沖縄県	沖縄県沖縄島那覇市 首里城跡/御庭跡	寄贈
RUMF-HA-01978	グスク系土器? (胴部)		沖縄県	沖縄県沖縄島那覇市 首里城跡/京之内	寄贈
RUMF-HA-01979	グスク系土器? (胴部)		沖縄県	沖縄県沖縄島那覇市 首里城跡/瑞泉門付近	寄贈
RUMF-HA-01980	グスク系土器?		沖縄県	沖縄県沖縄島那覇市 首里城跡/瑞泉門付近	寄贈
RUMF-HA-01981	グスク系土器? (頸部)		沖縄県	沖縄県沖縄島那覇市	寄贈
RUMF-HA-01982	グスク系土器? (頸部)		沖縄県	沖縄県沖縄島那覇市	寄贈
RUMF-HA-01983	グスク系土器? (胴部)		沖縄県	沖縄県沖縄島沖縄市 (越来グスク)	寄贈
RUMF-HA-01984	グスク系土器? (胴部)		沖縄県	沖縄県沖縄島沖縄市 (越来グスク)	寄贈
RUMF-HA-01985	グスク系土器? (胴部)		沖縄県	沖縄県沖縄島沖縄市 (越来グスク)	寄贈
RUMF-HA-01986	グスク系土器? (胴部)		沖縄県	沖縄県沖縄島玉城村 ミントングスク	寄贈
RUMF-HA-01987	グスク系土器? (胴部)		沖縄県	沖縄県沖縄島玉城村 ミントングスク	寄贈
RUMF-HA-01988	グスク系土器? (胴部)		沖縄県	沖縄県沖縄島玉城村 ミントングスク	寄贈
RUMF-HA-01989	グスク系土器? (底部)		沖縄県	沖縄県	寄贈
RUMF-HA-01990	グスク系土器? (口縁部)		沖縄県	沖縄県	寄贈
RUMF-HA-01991	グスク系土器? (胴部)		沖縄県	沖縄県	寄贈
RUMF-HA-01992	グスク系土器? (胴部)		沖縄県	沖縄県	寄贈
RUMF-HA-01993	グスク系土器? (胴部)		沖縄県	沖縄県	寄贈

登録番号	資料名	方言名	生産地	収集場所	受入方法
RUMF-HA-01994	グスク系土器? (胴部)		沖縄県	沖縄県	寄贈
RUMF-HA-01995	グスク系土器? (胴部)		沖縄県	沖縄県	寄贈
RUMF-HA-01996	グスク系土器? (胴部)		沖縄県	沖縄県	寄贈
RUMF-HA-01997	土器 (胴部)		沖縄県	沖縄県	寄贈
RUMF-HA-01998	土器 (胴部)		沖縄県	沖縄県	寄贈
RUMF-HA-01999	土器 (胴部)		沖縄県	沖縄県沖縄島沖繩市 越来グスク	寄贈
RUMF-HA-02000	土器 (胴部)		沖縄県	沖縄県沖縄島那覇市 (末吉遺跡)?/末吉御嶽東	寄贈
RUMF-HA-02001	土器 (胴部)		沖縄県	沖縄県沖縄島那覇市 首里城跡/瑞泉門付近	寄贈
RUMF-HA-02002	土器 (肩部)		沖縄県	沖縄県沖縄島那覇市 首里城跡/瑞泉門付近	寄贈
RUMF-HA-02003	土器 (頸部)		沖縄県	沖縄県沖縄島那覇市 首里城跡/瑞泉門付近	寄贈
RUMF-HA-02004	土器		沖縄県	沖縄県沖縄島那覇市 首里城跡/瑞泉門付近	寄贈
RUMF-HA-02005	土器 (胴部)		沖縄県	沖縄県沖縄島那覇市 首里城跡	寄贈
RUMF-HA-02006	土器 (胴部)		沖縄県	沖縄県沖縄島那覇市 首里城跡	寄贈
RUMF-HA-02007	土器 (底部)		沖縄県	沖縄県沖縄島那覇市 首里城跡	寄贈
RUMF-HA-02008	土器			沖縄県沖縄島那覇市 首里城跡/久慶門付近	寄贈
RUMF-HA-02009	土器			沖縄県沖縄島那覇市 首里城跡/久慶門付近	寄贈
RUMF-HA-02010	塊状土製品			沖縄県沖縄島那覇市 首里城跡/京之内東	寄贈
RUMF-HA-02011	土器 (頸部)		沖縄県	沖縄県沖縄島那覇市 崎樋川貝塚	寄贈
RUMF-HA-02012	土器 (胴部)		沖縄県	沖縄県沖縄島那覇市 崎樋川貝塚	寄贈
RUMF-HA-02013	土器 (胴部)		沖縄県	沖縄県沖縄島那覇市 崎樋川貝塚	寄贈
RUMF-HA-02014	土器 (胴部)		沖縄県	沖縄県沖縄島那覇市 崎樋川貝塚	寄贈
RUMF-HA-02015	土器 (胴部)		沖縄県	沖縄県沖縄島那覇市 崎樋川貝塚	寄贈
RUMF-HA-02016	土器 (胴部)		沖縄県	沖縄県沖縄島那覇市 崎樋川貝塚	寄贈
RUMF-HA-02017	土器 (胴部)		沖縄県	沖縄県沖縄島那覇市 崎樋川貝塚	寄贈
RUMF-HA-02018	土器 (口縁部)		沖縄県	沖縄県沖縄島那覇市 首里城跡/瑞泉門付近	寄贈
RUMF-HA-02019	土器 (底部)		沖縄県	沖縄県沖縄島那覇市 フェーディン	寄贈
RUMF-HA-02020	土器 (胴部)		沖縄県	沖縄県沖縄島糸満市 (米須貝塚)/貝塚裏砂丘	寄贈
RUMF-HA-02021	土器 (胴部)		沖縄県	沖縄県沖縄島糸満市 (米須貝塚)/貝塚裏砂丘	寄贈
RUMF-HA-02022	土器 (口縁部)		沖縄県	沖縄県久高島	寄贈
RUMF-HA-02023	土器 (口縁部)		沖縄県	沖縄県久高島	寄贈
RUMF-HA-02024	土器 (口縁部)		沖縄県	沖縄県久高島	寄贈
RUMF-HA-02025	土器 (口縁部)		沖縄県	沖縄県久高島	寄贈
RUMF-HA-02026	土器 (口縁部)		沖縄県	沖縄県久高島	寄贈
RUMF-HA-02027	土器 (口縁部)		沖縄県	沖縄県久高島	寄贈
RUMF-HA-02028	土器 (口縁部)		沖縄県	沖縄県久高島	寄贈
RUMF-HA-02029	土器 (口縁部)		沖縄県	沖縄県久高島	寄贈
RUMF-HA-02030	土器 (口縁部)		沖縄県	沖縄県久高島	寄贈

登録番号	資料名	方言名	生産地	収集場所	受入方法
RUMF-HA-02031	土器 (底部)		沖縄県	沖縄県久高島	寄贈
RUMF-HA-02032	土器 (底部)		沖縄県	沖縄県久高島	寄贈
RUMF-HA-02033	土器 (底部)		沖縄県	沖縄県久高島	寄贈
RUMF-HA-02034	土器 (底部)		沖縄県	沖縄県久高島	寄贈
RUMF-HA-02035	土器 (胴部)		沖縄県	沖縄県久高島	寄贈
RUMF-HA-02036	土器 (胴部)		沖縄県	沖縄県久高島	寄贈
RUMF-HA-02037	土器 (胴部)		沖縄県	沖縄県久高島	寄贈
RUMF-HA-02038	土器 (胴部)		沖縄県	沖縄県久高島	寄贈
RUMF-HA-02039	土器 (胴部)		沖縄県	沖縄県久高島	寄贈
RUMF-HA-02040	土器 (胴部)		沖縄県	沖縄県久高島	寄贈
RUMF-HA-02041	土器 (胴部)		沖縄県	沖縄県久高島	寄贈
RUMF-HA-02042	土器 (胴部)		沖縄県	沖縄県久高島	寄贈
RUMF-HA-02043	土器 (胴部)		沖縄県	沖縄県久高島	寄贈
RUMF-HA-02044	土器 (胴部)		沖縄県	沖縄県久高島	寄贈
RUMF-HA-02045	土器 (胴部)		沖縄県	沖縄県久高島	寄贈
RUMF-HA-02046	土器 (胴部)		沖縄県	沖縄県久高島	寄贈
RUMF-HA-02047	土器 (胴部)		沖縄県	沖縄県久高島	寄贈
RUMF-HA-02048	土器 (胴部)		沖縄県	沖縄県久高島	寄贈
RUMF-HA-02049	土器 (胴部)		沖縄県	沖縄県久高島	寄贈
RUMF-HA-02050	土器 (胴部)		沖縄県	沖縄県久高島	寄贈
RUMF-HA-02051	土器 (胴部)		沖縄県	沖縄県久高島	寄贈
RUMF-HA-02052	土器 (胴部)		沖縄県	沖縄県久高島	寄贈
RUMF-HA-02053	土器 (胴部)		沖縄県	沖縄県久高島	寄贈
RUMF-HA-02054	土器 (胴部)		沖縄県	沖縄県久高島	寄贈
RUMF-HA-02055	土器 (胴部)		沖縄県	沖縄県久高島	寄贈
RUMF-HA-02056	土器 (胴部)		沖縄県	沖縄県久高島	寄贈
RUMF-HA-02057	土器 (胴部)		沖縄県	沖縄県久高島	寄贈
RUMF-HA-02058	土器 (胴部)		沖縄県	沖縄県久高島	寄贈
RUMF-HA-02059	土器 (胴部)		沖縄県	沖縄県久高島	寄贈
RUMF-HA-02060	土器 (胴部)		沖縄県	沖縄県久高島	寄贈
RUMF-HA-02061	土器 (胴部)		沖縄県	沖縄県久高島	寄贈
RUMF-HA-02062	土器 (胴部)		沖縄県	沖縄県久高島	寄贈
RUMF-HA-02063	土器 (胴部)		沖縄県	沖縄県久高島	寄贈
RUMF-HA-02064	土器 (胴部)		沖縄県	沖縄県久高島	寄贈
RUMF-HA-02065	土器 (胴部)		沖縄県	沖縄県久高島	寄贈
RUMF-HA-02066	土器 (胴部)		沖縄県	沖縄県久高島	寄贈
RUMF-HA-02067	土器 (胴部)		沖縄県	沖縄県久高島	寄贈
RUMF-HA-02068	土器 (胴部)		沖縄県	沖縄県久高島	寄贈
RUMF-HA-02069	土器 (胴部)		沖縄県	沖縄県久高島	寄贈

登録番号	資料名	方言名	生産地	収集場所	受入方法
RUMF-HA-02070	土器 (胴部)		沖縄県	沖縄県久高島	寄贈
RUMF-HA-02071	土器 (胴部)		沖縄県	沖縄県久高島	寄贈
RUMF-HA-02072	土器 (胴部)		沖縄県	沖縄県久高島	寄贈
RUMF-HA-02073	土器 (胴部)		沖縄県	沖縄県久高島	寄贈
RUMF-HA-02074	土器 (胴部)		沖縄県	沖縄県久高島	寄贈
RUMF-HA-02075	土器 (胴部)		沖縄県	沖縄県久高島	寄贈
RUMF-HA-02076	土器 (胴部)		沖縄県	沖縄県久高島	寄贈
RUMF-HA-02077	土器 (胴部)		沖縄県	沖縄県久高島	寄贈
RUMF-HA-02078	土器 (胴部)		沖縄県	沖縄県久高島	寄贈
RUMF-HA-02079	土器 (胴部)		沖縄県	沖縄県久高島	寄贈
RUMF-HA-02080	土器 (胴部)		沖縄県	沖縄県久高島	寄贈
RUMF-HA-02081	土器 (胴部)		沖縄県	沖縄県久高島	寄贈
RUMF-HA-02082	土器 (口縁部)		沖縄県	沖縄県久高島	寄贈
RUMF-HA-02083	土器		沖縄県	沖縄県久高島	寄贈
RUMF-HA-02084	管状土錘		沖縄県	沖縄県久高島	寄贈
RUMF-HA-02085	陶質土器鉢?		沖縄県	沖縄県	寄贈
RUMF-HA-02086	無釉 (褐釉?) 陶器 (底部)			沖縄県久高島	寄贈
RUMF-HA-02087	灰釉碗熔着窯石		沖縄県	沖縄県	寄贈
RUMF-HA-02088	窯石 (窯後関連遺物)		沖縄県	沖縄県	寄贈
RUMF-HA-02089	窯石 (窯後関連遺物)		沖縄県	沖縄県	寄贈
RUMF-HA-02090	窯石 (窯後関連遺物)		沖縄県	沖縄県	寄贈
RUMF-HA-02091	窯石 (窯後関連遺物)		沖縄県	沖縄県	寄贈
RUMF-HA-02092	窯石 (窯後関連遺物)		沖縄県	沖縄県	寄贈
RUMF-HA-02093	窯構築材? (窯後関連遺物)		沖縄県	沖縄県	寄贈
RUMF-HA-02094	施釉陶器皿		沖縄県	沖縄県	寄贈
RUMF-HA-02095	陶質土器鍋?		沖縄県	沖縄県	寄贈
RUMF-HA-02096	陶質土器 (袋物)		沖縄県	沖縄県	寄贈
RUMF-HA-02097	鳩の目銭 (輪銭) 縹銭状塊		沖縄県	沖縄県	寄贈
RUMF-HA-02098	鳩の目銭 (輪銭) 縹銭状塊		沖縄県	沖縄県	寄贈
RUMF-HA-02099	鳩の目銭 (輪銭) 縹銭状塊		沖縄県	沖縄県	寄贈
RUMF-HA-02100	鳩の目銭 (輪銭) (特大)		沖縄県	沖縄県	寄贈
RUMF-HA-02101	鳩の目銭 (輪銭) (大)			沖縄県	寄贈
RUMF-HA-02102	鳩の目銭 (輪銭) (中)			沖縄県	寄贈
RUMF-HA-02103	鳩の目銭 (輪銭) (小)			沖縄県	寄贈
RUMF-HA-02104	鳩の目銭 (輪銭) 破片 (大)			沖縄県	寄贈
RUMF-HA-02105	鳩の目銭 (輪銭) 破片 (中)			沖縄県	寄贈
RUMF-HA-02106	鳩の目銭 (輪銭) 破片 (小)			沖縄県	寄贈
RUMF-HA-02107	鳩の目銭 (輪銭) 破片 (大)			沖縄県	寄贈
RUMF-HA-02108	鳩の目銭 (輪銭) 破片 (中)			沖縄県	寄贈

登録番号	資料名	方言名	生産地	収集場所	受入方法
RUMF-HA-02109	鳩の目銭（輪銭）破片（小）			沖縄県	寄贈
RUMF-HA-02110	鳩の目銭（輪銭）破片（特大・大・中小）			沖縄県	寄贈
RUMF-HA-02111	鳩の目銭（輪銭）破片（銭部以外）			沖縄県	寄贈
RUMF-HA-02112	鳩の目銭共伴動物遺存体			沖縄県	寄贈
RUMF-HA-02113	鳩の目銭共伴炭化物			沖縄県	寄贈
RUMF-HA-02114	明朝系平瓦	ミーガーラ		沖縄県沖縄島那覇市（儀保）	寄贈
RUMF-HA-02115	瓦質土器碗？		沖縄県		寄贈
RUMF-HA-02116	魚骨				寄贈

民俗資料目錄

List of Folklore Materials

登録番号	資料名	方言名	生産地	製作者	受入方法
RUMF-HF-00001	木棺		沖縄県		寄贈
RUMF-HF-00002	木棺		沖縄県		寄贈
RUMF-HF-00003	木棺		沖縄県		寄贈
RUMF-HF-00004	厨子がめ		沖縄県		寄贈
RUMF-HF-00005	バナリ焼		沖縄県		寄贈
RUMF-HF-00006	荒焼甕		沖縄県		寄贈
RUMF-HF-00007	荒焼甕		沖縄県		寄贈
RUMF-HF-00008	荒焼甕		沖縄県		寄贈
RUMF-HF-00009	荒焼甕		沖縄県		寄贈
RUMF-HF-00010	物入れ	ガヤズ	沖縄県		寄贈
RUMF-HF-00011	かご	フィバー	沖縄県		寄贈
RUMF-HF-00012	カヤ容器	フタファイガヤズ	沖縄県		寄贈
RUMF-HF-00013	カヤ容器	フタファイガヤズ	沖縄県		寄贈
RUMF-HF-00014	カヤ容器	ガヤズ	沖縄県		寄贈
RUMF-HF-00015	もみ入れかご	ガイジル	沖縄県		寄贈
RUMF-HF-00016	物入れかご		沖縄県		寄贈
RUMF-HF-00017	結縄（藁算）		沖縄県		寄贈
RUMF-HF-00018	結縄（藁算）		沖縄県		寄贈
RUMF-HF-00019	結縄（藁算）		沖縄県		寄贈
RUMF-HF-00020	結縄（藁算）		沖縄県		寄贈
RUMF-HF-00021	結縄（藁算）		沖縄県		寄贈
RUMF-HF-00022	酒入れ				寄贈
RUMF-HF-00023	弁当箱	ビントー	沖縄県		寄贈
RUMF-HF-00024	弁当箱	ビントー	沖縄県		寄贈
RUMF-HF-00025	五合枡	チョウバン	沖縄県		寄贈
RUMF-HF-00026	一升枡	チョウバン	沖縄県		寄贈
RUMF-HF-00027	編み袋	アンツク	沖縄県		寄贈
RUMF-HF-00028	竹ざる		沖縄県		寄贈
RUMF-HF-00029	飯入れ	フタジル	沖縄県		寄贈
RUMF-HF-00030	モッコ		沖縄県		寄贈
RUMF-HF-00031	モッコ	イモ入れアンツク	沖縄県		寄贈
RUMF-HF-00032	小道具入れ		沖縄県		寄贈
RUMF-HF-00033	竹籠		沖縄県		寄贈
RUMF-HF-00034	しょう油くみ（竹細カゴ）		沖縄県		寄贈
RUMF-HF-00035	つり籠	サギジョーキ	沖縄県		寄贈
RUMF-HF-00036	平籠（円形箕）	ミージョーキ	沖縄県		寄贈
RUMF-HF-00037	ふたつき籠	フタディール	沖縄県		寄贈
RUMF-HF-00038	竹籠	シンディール	沖縄県		寄贈
RUMF-HF-00039	ビク		沖縄県		寄贈

登録番号	資料名	方言名	生産地	製作者	受入方法
RUMF-HF-00040	竹籠	ディール	沖縄県		寄贈
RUMF-HF-00041	かご	バーキ	沖縄県		寄贈
RUMF-HF-00042	もやしかご	マーミナバーキ	沖縄県		寄贈
RUMF-HF-00043	ブタの給餌器	トウニ	沖縄県		寄贈
RUMF-HF-00044	火鉢		沖縄県		寄贈
RUMF-HF-00045	つりかけ	カキジャ	沖縄県		寄贈
RUMF-HF-00046	芋くずすり	ウムクジシリ	沖縄県		寄贈
RUMF-HF-00047	ハロー	ハラボ	沖縄県		寄贈
RUMF-HF-00048	唐竿	クルマボウ	沖縄県		寄贈
RUMF-HF-00049	土運搬用小舟	フモリ, フモラ, フモーラ	沖縄県		寄贈
RUMF-HF-00050	製綱機	ツナカキヤマ	沖縄県		寄贈
RUMF-HF-00051	製綱機	ツナカキヤマ	沖縄県		寄贈
RUMF-HF-00052	製綱機 (縄ない器)	ツナカキヤマ	沖縄県		寄贈
RUMF-HF-00053	面がい	ウマノウムイ	沖縄県		寄贈
RUMF-HF-00054	牛のくら		沖縄県		寄贈
RUMF-HF-00055	へら		沖縄県		寄贈
RUMF-HF-00056	へら (木柄つき)	ヒーラ	沖縄県		寄贈
RUMF-HF-00057	芋掘りへら		沖縄県		寄贈
RUMF-HF-00058	へら		沖縄県		寄贈
RUMF-HF-00059	芋掘りへら	カノーシ	沖縄県		寄贈
RUMF-HF-00060	草引き		沖縄県		寄贈
RUMF-HF-00061	牛のくら		沖縄県		寄贈
RUMF-HF-00062	牛のくら		沖縄県		寄贈
RUMF-HF-00063	牛のくら		沖縄県		寄贈
RUMF-HF-00064	馬のくら		沖縄県		寄贈
RUMF-HF-00065	馬のくら		沖縄県		寄贈
RUMF-HF-00066	牛のくら		沖縄県		寄贈
RUMF-HF-00067	馬のくら		沖縄県		寄贈
RUMF-HF-00068	牛のくら		沖縄県		寄贈
RUMF-HF-00069	馬のくら		沖縄県		寄贈
RUMF-HF-00070	ミノ	スルンヌ	沖縄県		寄贈
RUMF-HF-00071	ミノ		沖縄県		寄贈
RUMF-HF-00072	三叉くわ	ミマター	沖縄県		寄贈
RUMF-HF-00073	四本くわ	ワレンホウー	沖縄県		寄贈
RUMF-HF-00074	三叉くわ	ミマター	沖縄県		寄贈
RUMF-HF-00075	千歯		沖縄県		寄贈
RUMF-HF-00076	打ちぐわ (まぐわ)	ミツマタグエ	沖縄県		寄贈
RUMF-HF-00077	山刀のさや	ヤマナタノス	沖縄県		寄贈
RUMF-HF-00078	鋸		沖縄県		寄贈

登録番号	資料名	方言名	生産地	製作者	受入方法
RUMF-HF-00079	鋸		沖縄県		寄贈
RUMF-HF-00080	土かき	ユノンマガ	沖縄県		寄贈
RUMF-HF-00081	豆たたき		沖縄県		寄贈
RUMF-HF-00082	田鍬		沖縄県		寄贈
RUMF-HF-00083	田打鍬	ターグエ	沖縄県		寄贈
RUMF-HF-00084	田打鍬		沖縄県		寄贈
RUMF-HF-00085	田打鍬		沖縄県		寄贈
RUMF-HF-00086	唐箕		沖縄県		寄贈
RUMF-HF-00087	もみすり器	シリウーシ	沖縄県		寄贈
RUMF-HF-00088	井戸車	カーグルマ	沖縄県		寄贈
RUMF-HF-00089	もみすり器	シリウーシ	沖縄県		寄贈
RUMF-HF-00090	もみすり器	シリウーシ	沖縄県		寄贈
RUMF-HF-00091	馬鍬	マーガ	沖縄県		寄贈
RUMF-HF-00092	犁		沖縄県		寄贈
RUMF-HF-00093	犁		沖縄県		寄贈
RUMF-HF-00094	水田用耕耘機		沖縄県		寄贈
RUMF-HF-00095	千歯（千歯こき）		沖縄県		寄贈
RUMF-HF-00096	脱穀機		沖縄県		寄贈
RUMF-HF-00097	犁		沖縄県		寄贈
RUMF-HF-00098	犁		沖縄県		寄贈
RUMF-HF-00099	犁		沖縄県		寄贈
RUMF-HF-00100	くり舟	サバニ	沖縄県		寄贈
RUMF-HF-00101	櫛	エーク	沖縄県		寄贈
RUMF-HF-00102	きび圧搾器	サーターグルマ	沖縄県		寄贈
RUMF-HF-00103	きび圧搾器	サーターグルマ	沖縄県		寄贈
RUMF-HF-00104	きび圧搾器	サーターグルマ	沖縄県		寄贈
RUMF-HF-00105	きび圧搾器	サーターグルマ	沖縄県		寄贈
RUMF-HF-00106	きび圧搾器	サーターグルマ	沖縄県		寄贈
RUMF-HF-00107	荷車の車輪		沖縄県		寄贈
RUMF-HF-00108	土かき		沖縄県		寄贈
RUMF-HF-00109	むしろ		沖縄県		寄贈
RUMF-HF-00110	きね		沖縄県		寄贈
RUMF-HF-00111	きね		沖縄県		寄贈
RUMF-HF-00112	きね		沖縄県		寄贈
RUMF-HF-00113	木製スプーン（土産品）				寄贈
RUMF-HF-00114	木製フォーク（土産品）				寄贈
RUMF-HF-00115	石うす	ヒキウス			寄贈
RUMF-HF-00116	石うす				寄贈
RUMF-HF-00117	石うす				寄贈

登録番号	資料名	方言名	生産地	製作者	受入方法
RUMF-HF-00118	つきうす		沖縄県		寄贈
RUMF-HF-00119	うすときね (小型)		沖縄県		寄贈
RUMF-HF-00120	つきうす (小型)		沖縄県		寄贈
RUMF-HF-00121	つきうす (小型)		沖縄県		寄贈
RUMF-HF-00122	むし器	クシキ	沖縄県		寄贈
RUMF-HF-00123	オオシャコ化石の水溜		沖縄県		寄贈
RUMF-HF-00124	鶏の給水器		沖縄県		寄贈
RUMF-HF-00125	牛洗い (又は家畜の給水器)		沖縄県		寄贈
RUMF-HF-00126	もみすり器		沖縄県		寄贈
RUMF-HF-00127	つきうすときね		沖縄県		寄贈
RUMF-HF-00128	在来すき	ウスヌヤマ	沖縄県		寄贈
RUMF-HF-00129	むしろ編み機				寄贈
RUMF-HF-00130	田鋤の一部				寄贈
RUMF-HF-00131	犁				寄贈
RUMF-HF-00132	錨				寄贈
RUMF-HF-00133	製綱機 (縄ない器)	ツナカキヤマ			寄贈
RUMF-HF-00134	結縄 (藁算)	戸数計算用算口	沖縄県西原町琉球大学資料館	島田 展人	復元
RUMF-HF-00135	結縄 (藁算)	集会記標	沖縄県西原町琉球大学資料館	川島 一誠	復元
RUMF-HF-00136	結縄 (藁算)	献木算	沖縄県西原町琉球大学資料館	島田 展人・川島 一誠	復元
RUMF-HF-00137	結縄 (藁算)	銭算	沖縄県西原町琉球大学資料館	角田 かおり	復元
RUMF-HF-00138	結縄 (藁算)	銭算	沖縄県西原町琉球大学資料館	川島 一誠	復元
RUMF-HF-00139	結縄 (藁算)	米算	沖縄県西原町琉球大学資料館	泉 れい	復元
RUMF-HF-00140	結縄 (藁算)	材木算	沖縄県西原町琉球大学資料館	後藤 健志	復元
RUMF-HF-00141	結縄 (藁算)	計算器	沖縄県西原町琉球大学資料館	後藤 健志・出頭 阿子	復元
RUMF-HF-00142	結縄 (藁算)	収穫分配期約標	沖縄県西原町琉球大学資料館	後藤 健志	復元
RUMF-HF-00143	結縄 (藁算)	山原船積荷 (薪・炭)	沖縄県西原町琉球大学資料館	後藤 健志	復元
RUMF-HF-00144	結縄 (藁算)	人夫使役標	沖縄県西原町琉球大学資料館	後藤 健志	復元
RUMF-HF-00145	結縄 (藁算)	砂糖算	沖縄県西原町琉球大学資料館	野口 和貴	復元
RUMF-HF-00146	結縄 (藁算)	薪と銭の算	沖縄県西原町琉球大学資料館	後藤 健志・出頭 阿子・川島 一誠・角田 かおり	復元
RUMF-HF-00147	結縄 (藁算)	米算	沖縄県西原町琉球大学資料館	島田 展人	復元
RUMF-HF-00148	結縄 (藁算)	銭算	沖縄県西原町琉球大学資料館	川島 一誠	復元
RUMF-HF-00149	結縄 (藁算)	砂糖算	沖縄県西原町琉球大学資料館	湯浅 美礼	復元
RUMF-HF-00150	結縄 (藁算)	砂糖算	沖縄県西原町琉球大学資料館	泉 れい	復元
RUMF-HF-00151	結縄 (藁算)	質札算	沖縄県西原町琉球大学資料館	栗田 文子	復元
RUMF-HF-00152	結縄 (藁算)	計算器	沖縄県西原町琉球大学資料館	栗田 文子	復元
RUMF-HF-00153	結縄 (藁算)	質札算	沖縄県西原町琉球大学資料館	栗田 文子	復元
RUMF-HF-00154	結縄 (藁算)	質札算	沖縄県西原町琉球大学資料館	栗田 文子	復元
RUMF-HF-00155	結縄 (藁算)	鶏算	沖縄県西原町琉球大学資料館	栗田 文子	復元
RUMF-HF-00156	結縄 (藁算)	収穫算	沖縄県西原町琉球大学資料館	栗田 文子	復元

登録番号	資料名	方言名	生産地	製作者	受入方法
RUMF-HF-00157	結縄 (藁算)	表代標	沖縄県西原町琉球大学資料館	栗田 文子	復元
RUMF-HF-00158	結縄 (藁算)	畜獸算	沖縄県西原町琉球大学資料館	栗田 文子	復元
RUMF-HF-00159	結縄 (藁算)	戸数割米の合計算	沖縄県西原町琉球大学資料館	栗田 文子	復元
RUMF-HF-00160	結縄 (藁算)	制札代用標 (カナグツ) 科米要求格	沖縄県西原町琉球大学資料館	栗田 文子	復元
RUMF-HF-00161	結縄 (藁算)	制札代用標 (カナグツ) 告訴標格	沖縄県西原町琉球大学資料館	栗田 文子	復元
RUMF-HF-00162	結縄 (藁算)	制札代用標 (カナグツ) 拘引標格	沖縄県西原町琉球大学資料館	栗田 文子	復元
RUMF-HF-00163	結縄 (藁算)	砂糖算	沖縄県西原町琉球大学資料館	筏井 さくら	復元
RUMF-HF-00164	結縄 (藁算)	米算	沖縄県西原町琉球大学資料館	出頭 阿子	復元
RUMF-HF-00165	結縄 (藁算)	砂糖算	沖縄県西原町琉球大学資料館	筏井 さくら	復元
RUMF-HF-00166	結縄 (藁算)	銭算	沖縄県西原町琉球大学資料館	後藤 真治	復元
RUMF-HF-00167	結縄 (藁算)	米粟算	沖縄県西原町琉球大学資料館	後藤 真治	復元
RUMF-HF-00168	結縄 (藁算)	戸数割米算	沖縄県西原町琉球大学資料館	中島 野々子	復元
RUMF-HF-00169	結縄 (藁算)	米戸数割算	沖縄県西原町琉球大学資料館	中島 野々子	復元
RUMF-HF-00170	土人形	シーチャフウトウキ (カーチャーシー)		琉球玩具製作所こくら	寄託
RUMF-HF-00171	土人形	シーチャフウトウキ (ムンジュルー)		琉球玩具製作所こくら	寄託
RUMF-HF-00172	土人形	シーチャフウトウキ (サンシン)		琉球玩具製作所こくら	寄託
RUMF-HF-00173	土人形	シーチャフウトウキ (チジン)		琉球玩具製作所こくら	寄託
RUMF-HF-00174	土人形	シーチャフウトウキ (ヌファ節)		琉球玩具製作所こくら	寄託
RUMF-HF-00175	土人形 (素焼き見本)	シーチャフウトウキ (チジン)		琉球玩具製作所こくら	寄託
RUMF-HF-00176	土人形	モーヤーブトウキ (舞人形)			寄託
RUMF-HF-00177	土人形	モーヤーブトウキ (舞人形)			寄託
RUMF-HF-00178	版画: 那覇の街角	STREET IN NAPHA, LEW CHEW			寄託
RUMF-HF-00179	版画: 天久聖現寺の庭	TEMPLE AT TUMAI LEW-CHEW			寄託
RUMF-HF-00180	版画: 那覇郊外の風景	VILLAGE NEAR NAPHA, LEW CHEW			寄託
RUMF-HF-00181	版画: 守礼の門の交歓風景	COM:PERRY'S VISIT TO SHUI, LEW CHW			寄託
RUMF-HF-00182	版画: 泊の塩田	SALT FLEATS, NAPHA			寄託
RUMF-HF-00184	玩具: 張子 (鯉乗り童子)		沖縄県那覇市	古倉 保文	寄託
RUMF-HF-00185	玩具: 張子 (女人風俗人形)	ジュリグワーブトウキ	沖縄県那覇市	古倉 保文	寄託
RUMF-HF-00186	玩具: 矢筈/矢飾	ヤハジ/ヤカジ	沖縄県那覇市	古倉 保文	寄託
RUMF-HF-00187	玩具: 張子 (獅子舞)	シシメーサー	沖縄県那覇市	古倉 保文	寄託
RUMF-HF-00188	玩具: 張子 (馬乗り)	チンチンウマグラー	沖縄県那覇市	古倉 保文	寄託
RUMF-HF-00189	玩具: 張子 (闘鶏)	タウチー	沖縄県那覇市	古倉 保文	寄託
RUMF-HF-00190	玩具: 張子 (鳩)	ホートウグワァー	沖縄県那覇市	古倉 保文	寄託
RUMF-HF-00191	玩具: 張子 (舞う人)	モーヤーニンジョウ	沖縄県那覇市	古倉 保文	寄託

登録番号	資料名	方言名	生産地	製作者	受入方法
RUMF-HF-00192	玩具：張子（起上り子法師）	ウッチリクブサー	沖縄県那覇市	古倉 保文	寄託
RUMF-HF-00193	玩具：張子（鬮牛）	牛アーシ			寄託
RUMF-HF-00194	玩具：爬龍船/爬竜船	ハーリー船			寄託
RUMF-HF-00195	玩具：凧（八角凧・大）		沖縄県那覇市首里	黒島 吉信	寄託
RUMF-HF-00196	玩具：凧（八角凧・小）		沖縄県那覇市首里	黒島 吉信	寄託
RUMF-HF-00197	玩具：凧	ピギター（八重山） マッター（本島）	沖縄県那覇市首里	黒島 吉信	寄託
RUMF-HF-00198	玩具：セミ凧（大）			崎原 毅	寄託
RUMF-HF-00201	玩具：鞠（花笠 大）	マーイ	沖縄県南風原町兼城	新垣 ミツエ	寄託
RUMF-HF-00202	玩具：鞠（花笠 中）	マーイ	沖縄県南風原町兼城	新垣 ミツエ	寄託
RUMF-HF-00203	玩具：鞠（花笠 小）	マーイ	沖縄県南風原町兼城	新垣 ミツエ	寄託
RUMF-HF-00204	玩具：独楽		沖縄県中部（泡瀬と具志川の中程の部落）		寄託
RUMF-HF-00205	玩具：凧（八角凧）		沖縄県石垣市登野城		寄託
RUMF-HF-00206	玩具：凧（風弾）	フウタン/ハ-ベル- フータン/フータン （那覇）シャクシメ ー（八重山）	沖縄県石垣市登野城	寄川 和彦	寄託
RUMF-HF-00207	玩具：凧（風弾）	フウタン/ハ-ベル- フータン/フータン （那覇）シャクシメ ー（八重山）	沖縄県那覇市首里石嶺町	上運天 研成	寄託
RUMF-HF-00208	玩具：練物（鶏）	トウイ			寄託
RUMF-HF-00209	玩具：張子（馬乗り）	チンチンウマグラー			寄託
RUMF-HF-00211	玩具：手毬（鞠）	マーイ			寄託
RUMF-HF-00212	玩具：張子（獅子）	シーシングワー			寄託
RUMF-HF-00214	玩具：凧（宮古凧）	宮古カドウトウ	沖縄県	西平 守孝	寄託
RUMF-HF-00215	玩具：爬龍船/爬竜船	ハーリー船	沖縄県那覇市若狭		寄託
RUMF-HF-00216	玩具：鞠	マーイ			寄託
RUMF-HF-00217	玩具：鞠	マーイ			寄託
RUMF-HF-00218	玩具：張子（鳥）	トイ			寄託
RUMF-HF-00219	凧：風弾/蝶凧	フウタン/ハ-ベル- フータン/フータン （那覇）シャクシメ ー（八重山）	沖縄県石垣市登野城	寄川 和彦	寄託
RUMF-HF-00220	凧：風弾/蝶凧	フウタン/ハ-ベル- フータン/フータン （那覇）シャクシメ ー（八重山）	沖縄県石垣市登野城	寄川 和彦	寄託
RUMF-HF-00221	厨子甕	ズシガミ			寄贈
RUMF-HF-00222	玩具：迦綾頻伽	カロービングガ	沖縄県沖縄島那覇市壺屋	中村 真理子	購入
RUMF-HF-00223	玩具：御前様（男雛）	ウーメントウ- （アサト-メー）	沖縄県沖縄島那覇市壺屋	中村 真理子	購入
RUMF-HF-00224	玩具：御前様（女雛）	ウーメントウ- （マカトメー）	沖縄県沖縄島那覇市壺屋	中村 真理子	購入
RUMF-HF-00225	玩具：雛箱	ウーメーバク・ ウーメントーハ			購入
RUMF-HF-00226	玩具：御前様（男雛）	ウーメントウ- （アサト-メー）	沖縄県沖縄島那覇市壺屋	古倉 保文	寄託
RUMF-HF-00227	玩具：御前様（女雛）	ウーメントウ- （マカトメー）	沖縄県沖縄島那覇市壺屋	古倉 保文	寄託

登録番号	資料名	方言名	生産地	製作者	受入方法
RUMF-HF-00228	玩具：雛箱	ウーメーバク・ウーメントーハ	沖縄県沖縄島那覇市壺屋	古倉 保文	寄託
RUMF-HF-00229	玩具：張子（三線弾き）		沖縄県沖縄島那覇市若狭	矢賀 宗友	寄託
RUMF-HF-00230	釣瓶	クバズー	沖縄県竹富町西表	星 公望	購入
RUMF-HF-00231	柄杓	クバニーブ	沖縄県竹富町西表	星 公望	購入
RUMF-HF-00232	扇	クバオージ	沖縄県竹富町西表	星 公望	購入
RUMF-HF-00233	うちわ		沖縄県竹富町西表	星 公望	購入
RUMF-HF-00234	ハエ叩き		沖縄県竹富町西表	星 公望	購入
RUMF-HF-00235	ハエ叩き		沖縄県竹富町西表	星 公望	購入
RUMF-HF-00236	クバ笠（男性用）		沖縄県竹富町西表	星 公望	購入
RUMF-HF-00237	クバ笠（女性用）		沖縄県竹富町西表	星 公望	購入
RUMF-HF-00238	クバ笠（海人用）		沖縄県竹富町西表	星 公望	購入
RUMF-HF-00239	円座		沖縄県竹富町西表	星 公望	購入
RUMF-HF-00240	竹ぼうき		沖縄県竹富町西表	星 公望	購入
RUMF-HF-00241	ほうき		沖縄県西原町	後藤 真治	復元
RUMF-HF-00242	赤ちゃんのおしめ入れ		沖縄県竹富町西表	星 公望	購入
RUMF-HF-00243	茶わん入れ（乾燥かご）		沖縄県竹富町西表	星 公望	購入
RUMF-HF-00244	幼児用寝かご（藁製敷物入り）		沖縄県竹富町西表	星 公望	購入
RUMF-HF-00245	モッコ		沖縄県竹富町西表	星 公望	購入
RUMF-HF-00246	野菜を洗うザル		沖縄県竹富町西表	星 公望	購入
RUMF-HF-00247	種籾俵		沖縄県竹富町西表	星 公望	購入
RUMF-HF-00248	民具素材（アダンの葉）		沖縄県竹富町西表	星 公望	購入
RUMF-HF-00249	民具素材（ゲットウ）		沖縄県竹富町西表	星 公望	購入
RUMF-HF-00250	玩具：星ころ		沖縄県竹富町西表	星 公望	購入
RUMF-HF-00251	玩具：星ころ		沖縄県竹富町西表	星 公望	購入
RUMF-HF-00252	玩具：星ころ		沖縄県竹富町西表	星 公望	購入
RUMF-HF-00253	ぞうり	アダンバサバ	沖縄県竹富町西表	星 公望	購入
RUMF-HF-00254	民具素材（アダンの気根）		沖縄県竹富町西表	星 公望	購入
RUMF-HF-00255	民具素材（カヤ）		沖縄県竹富町西表	星 公望	購入
RUMF-HF-00256	ガンシナ		沖縄県竹富町西表	星 公望	購入
RUMF-HF-00257	ガンシナ		沖縄県竹富町西表	星 公望	購入
RUMF-HF-00258	鍋敷き		沖縄県竹富町西表	星 公望	購入
RUMF-HF-00259	鍋敷き		沖縄県竹富町西表	星 公望	購入
RUMF-HF-00260	民具素材（コシダ）		沖縄県国頭村	後藤 真治	復元
RUMF-HF-00261	玩具：張子（馬乗り）	チンチンウマグラー			購入
RUMF-HF-00262	玩具：鞆	マーイ			寄贈
RUMF-HF-00263	玩具：ひげ		沖縄県西原町琉球大学資料館	後藤 真治	復元
RUMF-HF-00264	玩具：馬		沖縄県名護市本部	後藤 真治	復元
RUMF-HF-00265	玩具：刀		沖縄県西原町琉球大学資料館	後藤 真治	復元

登録番号	資料名	方言名	生産地	製作者	受入方法
RUMF-HF-00266	玩具：カエル		沖縄県名護市本部	後藤 真治	復元
RUMF-HF-00267	玩具：金魚		沖縄県名護市本部	後藤 真治	復元
RUMF-HF-00268	玩具：トンボ		沖縄県名護市本部	後藤 真治	復元
RUMF-HF-00269	玩具：バッタ		沖縄県竹富町西表	後藤 真治	復元
RUMF-HF-00270	玩具：バッタ		沖縄県名護市本部	後藤 真治	復元
RUMF-HF-00271	玩具：鎖（ネックレス）		沖縄県西原町琉球大学資料館	後藤 真治	復元
RUMF-HF-00272	玩具：お皿		沖縄県西原町琉球大学資料館	後藤 真治	復元
RUMF-HF-00273	玩具：めがね		沖縄県西原町琉球大学資料館	後藤 真治	復元
RUMF-HF-00274	玩具：おめん		沖縄県西原町琉球大学資料館	後藤 真治	復元
RUMF-HF-00275	玩具：すず		沖縄県西原町琉球大学資料館	後藤 真治	復元
RUMF-HF-00276	玩具：馬グワー		沖縄県西原町琉球大学資料館	後藤 真治	復元
RUMF-HF-00277	玩具：虫かご		沖縄県西原町琉球大学資料館	後藤 真治	復元
RUMF-HF-00278	玩具：おめん		沖縄県西原町琉球大学資料館	後藤 真治	復元
RUMF-HF-00279	玩具：フニグワー		沖縄県西原町琉球大学資料館	後藤 真治	復元
RUMF-HF-00280	玩具：フニグワー		沖縄県西原町琉球大学資料館	後藤 真治	復元
RUMF-HF-00281	玩具：フジョウ		沖縄県西原町琉球大学資料館	後藤 真治	復元
RUMF-HF-00282	玩具：タバコ入れ		沖縄県西原町琉球大学資料館	後藤 真治	復元
RUMF-HF-00283	玩具：風車（4枚羽）		沖縄県西原町琉球大学資料館	後藤 真治	復元
RUMF-HF-00284	玩具：風車（8枚羽）		沖縄県西原町琉球大学資料館	後藤 真治	復元
RUMF-HF-00285	玩具：トゥイグワー		沖縄県西原町琉球大学資料館	後藤 真治	復元
RUMF-HF-00286	玩具：鳥		沖縄県西原町琉球大学資料館	後藤 真治	復元
RUMF-HF-00287	玩具：クジャク		沖縄県西原町琉球大学資料館	後藤 真治	復元
RUMF-HF-00288	玩具：ガラサー		沖縄県西原町琉球大学資料館	後藤 真治	復元
RUMF-HF-00289	玩具：風車（4枚羽）		沖縄県	大城 精徳	寄贈
RUMF-HF-00290	玩具：風車（8枚羽）		沖縄県	大城 精徳	寄贈
RUMF-HF-00291	玩具：ベルト		沖縄県	大城 精徳	寄贈
RUMF-HF-00292	玩具：時計		沖縄県	大城 精徳	寄贈
RUMF-HF-00293	玩具：指輪		沖縄県	大城 精徳	寄贈
RUMF-HF-00294	玩具：指輪		沖縄県	大城 精徳	寄贈
RUMF-HF-00295	玩具：星っころ		沖縄県西原町琉球大学資料館	後藤 真治	復元
RUMF-HF-00296	玩具：操り人形		沖縄県西原町琉球大学資料館	後藤 真治	復元
RUMF-HF-00297	玩具：カーブヤー（凧）		沖縄県西原町琉球大学資料館	後藤 真治	復元
RUMF-HF-00298	玩具：かり		沖縄県西原町琉球大学資料館	後藤 真治	復元
RUMF-HF-00299	玩具：かり		沖縄県西原町琉球大学資料館	後藤 真治	復元
RUMF-HF-00300	玩具：かり		沖縄県西原町琉球大学資料館	後藤 真治	復元
RUMF-HF-00301	玩具：かり		沖縄県西原町琉球大学資料館	後藤 真治	復元
RUMF-HF-00302	玩具：飛行機		沖縄県西原町琉球大学資料館	後藤 真治	復元
RUMF-HF-00303	玩具：ふえ		沖縄県西原町琉球大学資料館	後藤 真治	復元
RUMF-HF-00304	玩具：蛭ちょうちん		沖縄県宮古島	後藤 真治	復元

登録番号	資料名	方言名	生産地	製作者	受入方法
RUMF-HF-00305	玩具：馬		沖縄県名護市本部	後藤 真治	復元
RUMF-HF-00306	玩具：トンボ		沖縄県		寄贈
RUMF-HF-00307	玩具：ハブ		沖縄県西原町琉球大学資料館	後藤 真治	復元
RUMF-HF-00308	玩具：カジマヤー		沖縄県西原町琉球大学資料館	後藤 真治	復元
RUMF-HF-00309	玩具：かしら		沖縄県西原町琉球大学資料館	後藤 真治	復元
RUMF-HF-00310	玩具：かしら		沖縄県西原町琉球大学資料館	後藤 真治	復元
RUMF-HF-00311	玩具：かしら		沖縄県西原町琉球大学資料館	後藤 真治	復元
RUMF-HF-00312	玩具：虫かご		沖縄県竹富町西表	後藤 真治	復元
RUMF-HF-00313	玩具：虫かご		沖縄県竹富町西表	後藤 真治	復元
RUMF-HF-00314	玩具：わな		沖縄県西原町琉球大学資料館	後藤 真治	復元
RUMF-HF-00315	玩具：琴		沖縄県西原町琉球大学資料館	後藤 真治	復元
RUMF-HF-00316	玩具：ウマグワー		沖縄県西原町琉球大学資料館	中島 野々子	復元
RUMF-HF-00317	玩具：騎馬		沖縄県西原町琉球大学資料館	後藤 真治	復元
RUMF-HF-00318	玩具：魚		沖縄県西原町琉球大学資料館	後藤 真治	復元
RUMF-HF-00319	玩具：魚		沖縄県西原町琉球大学資料館	中島 野々子	復元
RUMF-HF-00320	玩具：カメ		沖縄県西原町琉球大学資料館	後藤 真治	復元
RUMF-HF-00321	玩具：魚		沖縄県西原町琉球大学資料館	後藤 真治	復元
RUMF-HF-00322	玩具：カラスのまくら		沖縄県西原町琉球大学資料館	後藤 真治	復元
RUMF-HF-00323	玩具：熱帯魚		沖縄県西原町琉球大学資料館	後藤 真治	復元
RUMF-HF-00324	玩具：カタツムリ		沖縄県西原町琉球大学資料館	後藤 真治	復元
RUMF-HF-00325	玩具：カタツムリ		沖縄県西原町琉球大学資料館	後藤 真治	復元
RUMF-HF-00326	玩具：カタツムリ		沖縄県西原町琉球大学資料館	後藤 真治	復元
RUMF-HF-00327	玩具：トンボ		沖縄県西原町琉球大学資料館	後藤 真治	復元
RUMF-HF-00328	玩具：指輪		沖縄県西原町琉球大学資料館	後藤 真治	復元
RUMF-HF-00329	玩具：腕輪		沖縄県西原町琉球大学資料館	後藤 真治	復元
RUMF-HF-00330	玩具：おめん		沖縄県西原町琉球大学資料館	後藤 真治	復元
RUMF-HF-00331	玩具：刀		沖縄県西原町琉球大学資料館	後藤 真治	復元
RUMF-HF-00332	玩具：竹へら		沖縄県竹富町西表	後藤 真治	復元
RUMF-HF-00333	玩具：サンピキ		沖縄県竹富町西表	後藤 真治	復元
RUMF-HF-00334	玩具：カジマヤー		沖縄県西原町琉球大学資料館	後藤 真治	復元
RUMF-HF-00335	玩具：ウマグワー		沖縄県西原町琉球大学資料館	後藤 真治	復元
RUMF-HF-00336	玩具：ウマグワー		沖縄県西原町琉球大学資料館	後藤 真治	復元
RUMF-HF-00337	玩具：ウマグワー		沖縄県西原町琉球大学資料館	後藤 真治	復元
RUMF-HF-00338	玩具：サンシン		沖縄県西原町琉球大学資料館	後藤 真治	復元
RUMF-HF-00339	玩具：小鳥を捕まえる、 鳥もちと竹		沖縄県西表島祖納	星 公望	復元
RUMF-HF-00340	玩具：ユウナの刀（刀 と鞘）		沖縄県西表島祖納	星 公望	復元
RUMF-HF-00341	玩具：ハスノハギリの バッグ		沖縄県西表島祖納	星 公望・後藤 真治	復元
RUMF-HF-00342	玩具：ハスノハギリの バッグ		沖縄県西表島祖納	星 公望・後藤 真治	復元

登録番号	資料名	方言名	生産地	製作者	受入方法
RUMF-HF-00343	玩具：ヘビ		沖縄県西表島祖納	星 公望・後藤 真治	復元
RUMF-HF-00344	玩具：ヘビ		沖縄県西表島祖納	星 公望・後藤 真治	復元
RUMF-HF-00345	玩具：ヘビ		沖縄県西表島祖納	星 公望・後藤 真治	復元
RUMF-HF-00346	玩具：ヘビ		沖縄県西表島祖納	星 公望・後藤 真治	復元
RUMF-HF-00347	玩具：ヘビ		沖縄県西表島祖納	後藤 真治	復元
RUMF-HF-00348	玩具：虫かご		沖縄県西表島祖納	星 公望・後藤 真治	復元
RUMF-HF-00349	玩具：虫かご		沖縄県西表島祖納	星 公望・後藤 真治	復元
RUMF-HF-00350	玩具：虫かご		沖縄県西表島祖納	星 公望・後藤 真治	復元
RUMF-HF-00351	玩具：エビ捕りわな		沖縄県国頭村伊地	後藤 真治	復元
RUMF-HF-00352	玩具：アダンの指輪		沖縄県西表島船浮		復元
RUMF-HF-00353	玩具：羽根つきの羽		沖縄県西表島船浮	後藤 真治	復元
RUMF-HF-00354	玩具：羽根つきの羽		沖縄県西表島船浮	後藤 真治	復元
RUMF-HF-00355	玩具：貝の独楽		沖縄県西表島船浮	井上 キクエ	復元
RUMF-HF-00356	玩具：貝の独楽		沖縄県西表島船浮	井上 キクエ	復元
RUMF-HF-00357	玩具：貝の独楽		沖縄県西表島船浮	井上 キクエ	復元
RUMF-HF-00358	玩具：貝の独楽		沖縄県西表島船浮	井上 キクエ	復元
RUMF-HF-00359	玩具：貝の独楽		沖縄県西表島船浮	井上 キクエ	復元
RUMF-HF-00360	玩具：貝の独楽		沖縄県西表島船浮	井上 キクエ	復元
RUMF-HF-00361	玩具：石の泥絵		沖縄県西表島船浮	後藤 真治	復元
RUMF-HF-00362	玩具：鳥もちの材料		沖縄県西表島船浮	池田 米蔵	復元
RUMF-HF-00363	玩具：オオバギのブローチ		沖縄県西表島祖納	後藤 真治	復元
RUMF-HF-00364	玩具：ピパーズの笛		沖縄県石垣島真栄里	後藤 真治	復元
RUMF-HF-00365	クワズイモのハエ取り紙		沖縄県西表島祖納	星 公望・後藤 真治	復元
RUMF-HF-00366	アダンの実の筆		沖縄県西表島船浮	後藤 真治	復元
RUMF-HF-00367	アダンの実の筆		沖縄県西表島船浮	後藤 真治	復元
RUMF-HF-00368	アダンの実の筆		沖縄県西表島船浮	後藤 真治	復元
RUMF-HF-00369	アダンの実の筆		沖縄県西表島船浮	後藤 真治	復元
RUMF-HF-00370	クロツグの筆		沖縄県西表島祖納	後藤 真治	復元
RUMF-HF-00371	アダンの葉を伸ばす竹へら		沖縄県西表島祖納	星 公望	復元
RUMF-HF-00372	釣り糸	アカナー	沖縄県西表島祖納	星 公望・後藤 真治	復元
RUMF-HF-00373	蚊取り香		沖縄県西表島船浮	後藤 真治	復元
RUMF-HF-00374	ユウナ縄		沖縄県西表島祖納	後藤 真治	復元
RUMF-HF-00375	ユウナ縄 (材料)		沖縄県西表島祖納	後藤 真治	復元
RUMF-HF-00376	ユウナ縄 (材料)		沖縄県西表島祖納	後藤 真治	復元
RUMF-HF-00377	アダンの縄 (材料)		沖縄県西表島祖納	後藤 真治	復元
RUMF-HF-00378	太鼓のばち		沖縄県西表島祖納	星 公望・後藤 真治	復元
RUMF-HF-00379	太鼓のばち		沖縄県西表島祖納	星 公望・後藤 真治	復元
RUMF-HF-00380	太鼓のばちを削るガラス片		沖縄県西表島祖納	星 公望・後藤 真治	復元

登録番号	資料名	方言名	生産地	製作者	受入方法
RUMF-HF-00381	ハエたたき		沖縄県西表島祖納	後藤 真治	復元
RUMF-HF-00382	ハエたたき (材料)		沖縄県西表島祖納	後藤 真治	復元
RUMF-HF-00383	クロツグの箒		沖縄県西表島祖納	後藤 真治	復元
RUMF-HF-00384	クロツグの箒		沖縄県西表島祖納	後藤 真治	復元
RUMF-HF-00385	アダンの気根の筆		沖縄県西表島祖納	星 公望・後藤 真治	復元
RUMF-HF-00386	藁ほうき		沖縄県西表島祖納	後藤 真治	復元
RUMF-HF-00387	藁ほうき (土間用)		沖縄県西表島祖納	星 公望・後藤 真治	復元
RUMF-HF-00388	藁ほうき (材料)		沖縄県西表島祖納	後藤 真治	復元
RUMF-HF-00389	クバの水汲み		沖縄県西表島祖納	星 公望	復元
RUMF-HF-00390	クバの水汲み		沖縄県西表島祖納	星 公望	復元
RUMF-HF-00391	クバの水汲み		沖縄県西表島祖納	星 公望	復元
RUMF-HF-00392	クバの水汲み		沖縄県西表島祖納	星 公望	復元
RUMF-HF-00393	クロツグの縄		沖縄県西表島祖納	後藤 真治	復元
RUMF-HF-00394	イノシシの畏		沖縄県西表島船浮	後藤 真治	復元
RUMF-HF-00395	結縄 (藁算)		沖縄県読谷村		寄贈
RUMF-HF-00396	結縄 (藁算)	テンコ (点呼)	沖縄県伊平屋島我喜屋	諸見 チヨマサ	寄贈
RUMF-HF-00397	結縄 (藁算)	ワラザン	沖縄県鳩間島	佐藤	寄贈
RUMF-HF-00398	サン	サン	沖縄県鳩間島	加治工 勇	寄贈
RUMF-HF-00399	結縄 (藁算)	バラザン	沖縄県黒島	宮良 哲行	寄贈
RUMF-HF-00400	サン	サン	沖縄県石垣島平得	崎原 永光	寄贈
RUMF-HF-00401	結縄 (藁算)	ワラザン	沖縄県糸満市 (白銀堂)		寄贈
RUMF-HF-00402	結縄 (藁算)	ワラザン	沖縄県糸満市 (白銀堂)		寄贈
RUMF-HF-00403	結縄 (藁算)	ワラザン	沖縄県糸満市 (白銀堂)		寄贈
RUMF-HF-00404	結縄 (藁算)	ワラザン	沖縄県糸満市 (白銀堂)		寄贈
RUMF-HF-00405	結縄 (藁算)	ワラザン	沖縄県糸満市 (白銀堂)		寄贈
RUMF-HF-00406	ミキザン (竹)	ミキザン (ダーク)	沖縄県糸満市 (白銀堂)		寄贈
RUMF-HF-00407	ミキザン (竹)	ミキザン (ダーク)	沖縄県糸満市 (白銀堂)		寄贈
RUMF-HF-00408	注連縄	ヒジャイナー	沖縄県糸満市 (白銀堂)		寄贈
RUMF-HF-00409	結縄 (藁算)	ワラザン	沖縄県嘉手納町屋良		寄贈
RUMF-HF-00410	結縄 (藁算)	サンナー (算縄)、 メイボ (名簿)	沖縄県宮古島友利・砂川	友利 研一	寄贈
RUMF-HF-00411	結縄 (藁算)	サン	沖縄県宮古島宮原 (南増原)	安室 武秀	寄贈
RUMF-HF-00412	シルンナ (お産の縄)	シルンナ	沖縄県与那国島		寄贈
RUMF-HF-00413	結縄 (蘇鉄のサン)		沖縄県粟国島		寄贈
RUMF-HF-00414	結縄 (豚肉の量を記録するサン)		沖縄県粟国島		寄贈
RUMF-HF-00415	サン		沖縄県今帰仁村		寄贈
RUMF-HF-00416	サン		沖縄県今帰仁村		寄贈
RUMF-HF-00417	サン		沖縄県今帰仁村		寄贈
RUMF-HF-00418	サン		沖縄県今帰仁村		寄贈
RUMF-HF-00419	サン		沖縄県今帰仁村		寄贈

登録番号	資料名	方言名	生産地	製作者	受入方法
RUMF-HF-00420	結縄（藁算）	戸数計算用算口	沖縄県西原町琉球大学資料館	後藤 健志	復元
RUMF-HF-00421	ワラビカゴ		沖縄県今帰仁村		寄贈
RUMF-HF-00422	チンチン馬	チンチンウマ			寄贈
RUMF-HF-00423	山原船（木彫り・大）	ヤンバル船			寄贈
RUMF-HF-00424	山原船（木彫り・小）	ヤンバル船			寄贈
RUMF-HF-00425	爬龍船（木彫り・大）	ハーリー船			寄贈
RUMF-HF-00426	爬龍船（木彫り・小）	ハーリー船			寄贈
RUMF-HF-00427	玩具：張子（女人風俗人形）	ジュリニンジョウ			寄贈
RUMF-HF-00428	サン		沖縄県今帰仁村		寄贈
RUMF-HF-00429	サン		沖縄県今帰仁村		寄贈
RUMF-HF-00430	サン		沖縄県今帰仁村		寄贈
RUMF-HF-00431	ガラス製ハエ取り器				寄贈
RUMF-HF-00432	畳（沖縄ビーグ）			大山タタミ店	寄贈
RUMF-HF-00433	琉球畳（七島藪）			大山タタミ店	寄贈
RUMF-HF-00434	玩具：矢筈/矢飾	ヤハジ/ヤカジ			寄贈
RUMF-HF-00435	パナマ帽			中原 美代	寄贈
RUMF-HF-00436	パナマ帽編み見本				寄贈
RUMF-HF-00437	パナマ帽			知念 初子	寄贈
RUMF-HF-00438	玩具：鞠	マーイ	沖縄県沖縄市山内	賀陽マツ	寄贈
RUMF-HF-00439	玩具図譜（獅子）				寄贈
RUMF-HF-00440	玩具図譜（猿）				寄贈
RUMF-HF-00441	玩具：鞠（鶴・亀・扇）	マーイ			寄贈
RUMF-HF-00442	鞠の製作工程一式				寄贈
RUMF-HF-00443	サバニ	サバニ			寄贈
RUMF-HF-00444	サバニの帆				寄贈
RUMF-HF-00445	サバニの櫂	ウエーク			寄贈
RUMF-HF-00446	サバニの櫂	ウエーク			寄贈
RUMF-HF-00447	サバニの櫂	ウエーク			寄贈
RUMF-HF-00448	サバニの櫂	ウエーク			寄贈
RUMF-HF-00449	サバニの櫂	ウエーク			寄贈

美術工芸資料目録

List of Art and Craft Materials

登録番号	資料名	分類	製作場所	製作者	受入方法
RUMF-HI-00001	線彫丸文片口	陶磁器	那覇市壺屋	濱田 庄司	寄贈
RUMF-HI-00002	線彫色差草花文皿	陶磁器	那覇市壺屋	バーナード・リーチ	寄贈
RUMF-HI-00003	白釉掛分壺	陶磁器		島袋 常孝	寄贈
RUMF-HI-00004	辰砂釉壺	陶磁器		島袋 常孝	寄贈
RUMF-HI-00005	鉄絵草文角皿	陶磁器		不明	寄贈
RUMF-HI-00006	鉄絵草文角皿	陶磁器		不明	寄贈
RUMF-HI-00007	飴緑打土瓶	陶磁器		島袋 常孝	寄贈
RUMF-HI-00008	青磁獅子朱肉入	陶磁器		島袋 常孝	寄贈
RUMF-HI-00009	白掛分水瓶	陶磁器		島袋 常孝	寄贈
RUMF-HI-00010	均窯釉魚文水瓶	陶磁器		島袋 常孝	寄贈
RUMF-HI-00011	線彫魚文水瓶	陶磁器		島袋 常孝	寄贈
RUMF-HI-00012	鉄釉白流土瓶	陶磁器		島袋 常孝	寄贈
RUMF-HI-00013	キビ灰釉茶家	陶磁器		島袋 常孝	寄贈
RUMF-HI-00014	白釉仏桑華文四耳壺	陶磁器		島袋 常孝	寄贈
RUMF-HI-00015	均窯仏桑華丸文壺	陶磁器		島袋 常孝	寄贈
RUMF-HI-00016	均窯花瓶	陶磁器		島袋 常孝	寄贈
RUMF-HI-00017	伊羅保釉三耳壺	陶磁器		島袋 常孝	寄贈
RUMF-HI-00018	伊羅保釉油壺	陶磁器		島袋 常孝	寄贈
RUMF-HI-00019	鉄釉白掛分三足水盤	陶磁器		島袋 常孝	寄贈
RUMF-HI-00020	三彩打壺	陶磁器		島袋 常孝	寄贈
RUMF-HI-00021	灰釉仏桑華文德利	陶磁器		島袋 常孝	寄贈
RUMF-HI-00022	青磁釉双耳花瓶	陶磁器		島袋 常孝	寄贈
RUMF-HI-00023	黒釉四耳蓋物	陶磁器		島袋 常孝	寄贈
RUMF-HI-00024	黒釉油壺	陶磁器		島袋 常孝	寄贈
RUMF-HI-00025	均窯德利	陶磁器		島袋 常孝	寄贈
RUMF-HI-00026	青磁釉壺	陶磁器		島袋 常孝	寄贈
RUMF-HI-00027	青磁釉仏桑華文瓶	陶磁器		島袋 常孝	寄贈
RUMF-HI-00028	青磁釉仏桑華文瓶	陶磁器		島袋 常孝	寄贈
RUMF-HI-00029	黒釉四耳壺	陶磁器		島袋 常孝	寄贈
RUMF-HI-00030	黒釉水指	陶磁器		島袋 常孝	寄贈
RUMF-HI-00031	均窯水瓶	陶磁器		島袋 常孝	寄贈
RUMF-HI-00032	線彫魚文水瓶	陶磁器		島袋 常孝	寄贈
RUMF-HI-00033	キビ灰釉水瓶	陶磁器		島袋 常孝	寄贈
RUMF-HI-00034	白釉均窯掛分德利	陶磁器		島袋 常孝	寄贈
RUMF-HI-00035	白釉鉄絵仏桑華文蓋物	陶磁器		島袋 常孝	寄贈
RUMF-HI-00036	灰釉仏桑華文蓋物	陶磁器		島袋 常孝	寄贈
RUMF-HI-00037	均窯壺	陶磁器		島袋 常孝	寄贈
RUMF-HI-00038	均窯花瓶	陶磁器		島袋 常孝	寄贈
RUMF-HI-00039	緑釉水瓶	陶磁器		島袋 常孝	寄贈

登録番号	資料名	分類	製作場所	製作者	受入方法
RUMF-HI-00040	キビ灰釉水瓶	陶磁器		島袋 常孝	寄贈
RUMF-HI-00041	青磁釉水瓶	陶磁器		島袋 常孝	寄贈
RUMF-HI-00042	青磁釉水指	陶磁器		島袋 常孝	寄贈
RUMF-HI-00043	飴緑打土瓶	陶磁器		島袋 常孝	寄贈
RUMF-HI-00044	飴緑打土瓶	陶磁器		島袋 常孝	寄贈
RUMF-HI-00045	白釉茶家	陶磁器		島袋 常孝	寄贈
RUMF-HI-00046	黒釉茶家	陶磁器		島袋 常孝	寄贈
RUMF-HI-00047	飴緑打土瓶	陶磁器		島袋 常孝	寄贈
RUMF-HI-00048	黒釉仏桑華文 水指	陶磁器		島袋 常孝	寄贈
RUMF-HI-00049	鉄釉刷毛目蓮華文瓶	陶磁器		島袋 常孝	寄贈
RUMF-HI-00050	白釉飴流四耳壺	陶磁器		島袋 常孝	寄贈
RUMF-HI-00051	鉄絵線彫花文瓶	陶磁器		島袋 常孝	寄贈
RUMF-HI-00052	白黒掛分抱瓶	陶磁器		島袋 常孝	寄贈
RUMF-HI-00053	黒釉抱瓶	陶磁器		島袋 常孝	寄贈
RUMF-HI-00054	均窯抱瓶	陶磁器		島袋 常孝	寄贈
RUMF-HI-00055	黒釉抱瓶	陶磁器		島袋 常孝	寄贈
RUMF-HI-00056	線彫梅丸文角皿	陶磁器		島袋 常孝	寄贈
RUMF-HI-00057	線彫色差梅文角皿	陶磁器		島袋 常孝	寄贈
RUMF-HI-00058	線彫梅丸文角皿	陶磁器		島袋 常孝	寄贈
RUMF-HI-00059	線彫色差梅文角皿	陶磁器		島袋 常孝	寄贈
RUMF-HI-00060	描落仏桑華丸文角皿	陶磁器		島袋 常孝	寄贈
RUMF-HI-00061	描落仏桑華丸文角皿	陶磁器		島袋 常孝	寄贈
RUMF-HI-00062	描落仏桑華丸文角皿	陶磁器		島袋 常孝	寄贈
RUMF-HI-00063	線彫色差松丸文角皿	陶磁器		島袋 常孝	寄贈
RUMF-HI-00064	線彫色差松丸文角皿	陶磁器		島袋 常孝	寄贈
RUMF-HI-00065	墨流角皿	陶磁器		島袋 常孝	寄贈
RUMF-HI-00066	白黒掛分醬油指	陶磁器		比嘉 信忠	寄贈
RUMF-HI-00067	白釉醬油指	陶磁器		比嘉 信忠	寄贈
RUMF-HI-00068	鉄絵魚文抱瓶	陶磁器		島袋 常孝	寄贈
RUMF-HI-00069	白釉魚文抱瓶	陶磁器		島袋 常孝	寄贈
RUMF-HI-00070	白釉魚文抱瓶	陶磁器		島袋 常孝	寄贈
RUMF-HI-00071	青磁魚文抱瓶	陶磁器		島袋 常孝	寄贈
RUMF-HI-00072	白釉魚文抱瓶	陶磁器		島袋 常孝	寄贈
RUMF-HI-00073	白釉魚文抱瓶	陶磁器		島袋 常孝	寄贈
RUMF-HI-00074	青磁魚文抱瓶	陶磁器		島袋 常孝	寄贈
RUMF-HI-00075	白釉香炉	陶磁器		島袋 常孝	寄贈
RUMF-HI-00076	青磁香炉	陶磁器		島袋 常孝	寄贈
RUMF-HI-00077	均窯香炉	陶磁器		島袋 常孝	寄贈
RUMF-HI-00078	均窯香炉	陶磁器		島袋 常孝	寄贈

登録番号	資料名	分類	製作場所	製作者	受入方法
RUMF-HI-00079	白磁香炉	陶磁器		島袋 常孝	寄贈
RUMF-HI-00080	白磁香炉	陶磁器		島袋 常孝	寄贈
RUMF-HI-00081	白釉香炉	陶磁器		島袋 常孝	寄贈
RUMF-HI-00082	白釉香炉	陶磁器		島袋 常孝	寄贈
RUMF-HI-00083	白釉香炉	陶磁器		島袋 常孝	寄贈
RUMF-HI-00084	均窯香炉	陶磁器		島袋 常孝	寄贈
RUMF-HI-00085	青磁香炉	陶磁器		島袋 常孝	寄贈
RUMF-HI-00086	均窯香炉	陶磁器		島袋 常孝	寄贈
RUMF-HI-00087	均窯香炉	陶磁器		島袋 常孝	寄贈
RUMF-HI-00088	均窯香炉	陶磁器		島袋 常孝	寄贈
RUMF-HI-00089	黒白掛分四耳壺	陶磁器		島袋 常孝	寄贈
RUMF-HI-00090	黒釉仏桑華丸文嘉瓶	陶磁器		島袋 常孝	寄贈
RUMF-HI-00091	櫛目波文三耳瓶	陶磁器		島袋 常孝	寄贈
RUMF-HI-00092	均窯四耳香炉	陶磁器		島袋 常孝	寄贈
RUMF-HI-00093	線彫仏桑華文扇型組合皿	陶磁器		島袋 常孝	寄贈
RUMF-HI-00094	線彫仏桑華文扇型組合皿	陶磁器		島袋 常孝	寄贈
RUMF-HI-00095	線彫仏桑華文扇型組合皿	陶磁器		島袋 常孝	寄贈
RUMF-HI-00096	線彫仏桑華文扇型組合皿	陶磁器		島袋 常孝	寄贈
RUMF-HI-00097	線彫仏桑華文扇型組合皿	陶磁器		島袋 常孝	寄贈
RUMF-HI-00098	線彫仏桑華文扇型組合皿	陶磁器		島袋 常孝	寄贈
RUMF-HI-00099	線彫仏桑華文扇型組合皿	陶磁器		島袋 常孝	寄贈
RUMF-HI-00100	線彫仏桑華文扇型組合皿	陶磁器		島袋 常孝	寄贈
RUMF-HI-00101	線彫仏桑華文扇型組合皿	陶磁器		島袋 常孝	寄贈
RUMF-HI-00102	線彫仏桑華文扇型組合皿（丸形）	陶磁器		島袋 常孝	寄贈
RUMF-HI-00103	線彫仏桑華文扇型組合皿	陶磁器		島袋 常孝	寄贈
RUMF-HI-00104	線彫仏桑華文扇型組合皿	陶磁器		島袋 常孝	寄贈
RUMF-HI-00105	線彫仏桑華文扇型組合皿	陶磁器		島袋 常孝	寄贈
RUMF-HI-00106	線彫仏桑華文扇型組合皿（丸形）	陶磁器		島袋 常孝	寄贈
RUMF-HI-00107	花文仏桑華文扇型組合皿	陶磁器		島袋 常孝	寄贈
RUMF-HI-00108	黒釉染付仏桑華文扇型組合皿	陶磁器		島袋 常孝	寄贈
RUMF-HI-00109	黒釉仏桑華文扇型組合皿	陶磁器		島袋 常孝	寄贈
RUMF-HI-00110	鉄絵仏桑華文扇型組合皿	陶磁器		島袋 常孝	寄贈
RUMF-HI-00111	灰釉仏桑華文扇型組合皿	陶磁器		島袋 常孝	寄贈
RUMF-HI-00112	仏桑華文扇型組合皿	陶磁器		島袋 常孝	寄贈
RUMF-HI-00113	仏桑華文扇型組合皿（釉なし）	陶磁器		島袋 常孝	寄贈
RUMF-HI-00114	均窯仏桑華文扇型組合皿（釉なし）	陶磁器		島袋 常孝	寄贈
RUMF-HI-00115	花文組合皿	陶磁器		島袋 常孝	寄贈
RUMF-HI-00116	花文組合皿	陶磁器		島袋 常孝	寄贈

登録番号	資料名	分類	製作場所	製作者	受入方法
RUMF-HI-00117	花文組合皿	陶磁器		島袋 常孝	寄贈
RUMF-HI-00118	花文組合皿 (丸形)	陶磁器		島袋 常孝	寄贈
RUMF-HI-00119	灰釉花文組合皿	陶磁器		島袋 常孝	寄贈
RUMF-HI-00120	灰釉花文組合皿	陶磁器		島袋 常孝	寄贈
RUMF-HI-00121	灰釉花文組合皿	陶磁器		島袋 常孝	寄贈
RUMF-HI-00122	灰釉花文組合皿 (丸形)	陶磁器		島袋 常孝	寄贈
RUMF-HI-00123	均窯仏桑華文組合皿	陶磁器		島袋 常孝	寄贈
RUMF-HI-00124	均窯仏桑華文組合皿	陶磁器		島袋 常孝	寄贈
RUMF-HI-00125	均窯仏桑華文組合皿	陶磁器		島袋 常孝	寄贈
RUMF-HI-00126	均窯仏桑華文組合皿	陶磁器		島袋 常孝	寄贈
RUMF-HI-00127	均窯仏桑華文組合皿 (丸形)	陶磁器		島袋 常孝	寄贈
RUMF-HI-00128	花文組合皿	陶磁器		島袋 常孝	寄贈
RUMF-HI-00129	花文組合皿	陶磁器		島袋 常孝	寄贈
RUMF-HI-00130	花文組合皿	陶磁器		島袋 常孝	寄贈
RUMF-HI-00131	花文組合皿 (丸形)	陶磁器		島袋 常孝	寄贈
RUMF-HI-00132	黒釉油壺	陶磁器		島袋 常孝	寄贈
RUMF-HI-00133	印花文湯呑	陶磁器		島袋 常孝	寄贈
RUMF-HI-00134	印花文湯呑	陶磁器		島袋 常孝	寄贈
RUMF-HI-00135	印花文湯呑	陶磁器		島袋 常孝	寄贈
RUMF-HI-00136	印花文湯呑	陶磁器		島袋 常孝	寄贈
RUMF-HI-00137	飴緑釉流湯呑	陶磁器		島袋 常孝	寄贈
RUMF-HI-00138	飴緑釉流湯呑	陶磁器		島袋 常孝	寄贈
RUMF-HI-00139	飴緑釉流湯呑	陶磁器		島袋 常孝	寄贈
RUMF-HI-00140	飴緑釉流湯呑	陶磁器		島袋 常孝	寄贈
RUMF-HI-00141	線彫丸文湯呑	陶磁器		島袋 常孝	寄贈
RUMF-HI-00142	線彫丸文湯呑	陶磁器		島袋 常孝	寄贈
RUMF-HI-00143	花文面取湯呑	陶磁器		島袋 常孝	寄贈
RUMF-HI-00144	花文面取湯呑	陶磁器		島袋 常孝	寄贈
RUMF-HI-00145	黒掛分湯呑	陶磁器		比嘉 信忠	寄贈
RUMF-HI-00146	黒掛分湯呑	陶磁器		比嘉 信忠	寄贈
RUMF-HI-00147	線彫丸文湯呑	陶磁器		島袋 常孝	寄贈
RUMF-HI-00148	線彫丸文湯呑	陶磁器		島袋 常孝	寄贈
RUMF-HI-00149	線彫丸文湯呑	陶磁器		島袋 常孝	寄贈
RUMF-HI-00150	線彫丸文湯呑	陶磁器		島袋 常孝	寄贈
RUMF-HI-00151	灰釉角皿	陶磁器		島袋 常孝	寄贈
RUMF-HI-00152	灰釉角皿	陶磁器		島袋 常孝	寄贈
RUMF-HI-00153	白釉角皿	陶磁器		島袋 常孝	寄贈
RUMF-HI-00154	白釉角皿	陶磁器		島袋 常孝	寄贈
RUMF-HI-00155	灰釉仏桑華丸文皿	陶磁器		島袋 常孝	寄贈

登録番号	資料名	分類	製作場所	製作者	受入方法
RUMF-HI-00156	黄釉花文鉢	陶磁器		島袋 常孝	寄贈
RUMF-HI-00157	黄釉花文鉢	陶磁器		島袋 常孝	寄贈
RUMF-HI-00158	黄釉花文鉢	陶磁器		島袋 常孝	寄贈
RUMF-HI-00159	黄釉花文鉢	陶磁器		島袋 常孝	寄贈
RUMF-HI-00160	黄釉花文鉢	陶磁器		島袋 常孝	寄贈
RUMF-HI-00161	花文鉢	陶磁器		島袋 常孝	寄贈
RUMF-HI-00162	花文鉢	陶磁器		島袋 常孝	寄贈
RUMF-HI-00163	線彫色差蓋付碗	陶磁器		島袋 常孝	寄贈
RUMF-HI-00164	白掛分花文コーヒークップ	陶磁器		島袋 常孝	寄贈
RUMF-HI-00165	白掛分花文コーヒークップ	陶磁器		島袋 常孝	寄贈
RUMF-HI-00166	白掛分花文コーヒークップ	陶磁器		島袋 常孝	寄贈
RUMF-HI-00167	白掛分花文コーヒークップ	陶磁器		島袋 常孝	寄贈
RUMF-HI-00168	白掛分花文コーヒークップ	陶磁器		島袋 常孝	寄贈
RUMF-HI-00169	白掛分花文コーヒークップ	陶磁器		島袋 常孝	寄贈
RUMF-HI-00170	白掛分花文コーヒークップ	陶磁器		島袋 常孝	寄贈
RUMF-HI-00171	白掛分花文コーヒークップ	陶磁器		島袋 常孝	寄贈
RUMF-HI-00172	白掛分花文コーヒークップ	陶磁器		島袋 常孝	寄贈
RUMF-HI-00173	白掛分花文コーヒークップ	陶磁器		島袋 常孝	寄贈
RUMF-HI-00174	線彫色差牡丹唐草文小皿	陶磁器		島袋 常孝	寄贈
RUMF-HI-00175	線彫色差牡丹唐草文小皿	陶磁器		島袋 常孝	寄贈
RUMF-HI-00176	線彫色差牡丹唐草文小皿	陶磁器		島袋 常孝	寄贈
RUMF-HI-00177	線彫色差牡丹唐草文小皿	陶磁器		島袋 常孝	寄贈
RUMF-HI-00178	線彫色差牡丹唐草文小皿	陶磁器		島袋 常孝	寄贈
RUMF-HI-00179	線彫色差牡丹唐草文小皿	陶磁器		島袋 常孝	寄贈
RUMF-HI-00180	線彫色差牡丹唐草文小皿	陶磁器		島袋 常孝	寄贈
RUMF-HI-00181	線彫色差牡丹唐草文小皿	陶磁器		島袋 常孝	寄贈
RUMF-HI-00182	線彫色差牡丹唐草文小皿	陶磁器		島袋 常孝	寄贈
RUMF-HI-00183	線彫色差牡丹唐草文小皿	陶磁器		島袋 常孝	寄贈
RUMF-HI-00184	線彫色差牡丹唐草文小皿	陶磁器		島袋 常孝	寄贈
RUMF-HI-00185	線彫色差牡丹唐草文小皿	陶磁器		島袋 常孝	寄贈
RUMF-HI-00186	線彫色差牡丹唐草文小皿	陶磁器		島袋 常孝	寄贈
RUMF-HI-00187	線彫色差牡丹唐草文小皿	陶磁器		島袋 常孝	寄贈
RUMF-HI-00188	線彫色差牡丹唐草文小皿	陶磁器		島袋 常孝	寄贈
RUMF-HI-00189	線彫色差牡丹唐草文小皿	陶磁器		島袋 常孝	寄贈
RUMF-HI-00190	線彫色差牡丹唐草文小皿	陶磁器		島袋 常孝	寄贈
RUMF-HI-00191	線彫色差牡丹唐草文小皿	陶磁器		島袋 常孝	寄贈
RUMF-HI-00192	線彫色差牡丹唐草文小皿	陶磁器		島袋 常孝	寄贈
RUMF-HI-00193	線彫色差牡丹唐草文小皿	陶磁器		島袋 常孝	寄贈
RUMF-HI-00194	線彫丸文皿	陶磁器		島袋 常孝	寄贈

登録番号	資料名	分類	製作場所	製作者	受入方法
RUMF-HI-00195	線彫丸文皿	陶磁器		島袋 常孝	寄贈
RUMF-HI-00196	柿釉線彫丸文皿	陶磁器		島袋 常孝	寄贈
RUMF-HI-00197	柿釉線彫丸文皿	陶磁器		島袋 常孝	寄贈
RUMF-HI-00198	天目茶碗	陶磁器		島袋 常孝	寄贈
RUMF-HI-00199	均窯流茶碗	陶磁器		島袋 常孝	寄贈
RUMF-HI-00200	均窯茶碗	陶磁器		島袋 常孝	寄贈
RUMF-HI-00201	均窯茶碗	陶磁器		島袋 常孝	寄贈
RUMF-HI-00202	柿釉白流蓋物	陶磁器		島袋 常孝	寄贈
RUMF-HI-00203	柿釉白流蓋物	陶磁器		島袋 常孝	寄贈
RUMF-HI-00204	白釉蓋物	陶磁器		島袋 常孝	寄贈
RUMF-HI-00205	均窯蓋物	陶磁器		島袋 常孝	寄贈
RUMF-HI-00206	均窯蓋物	陶磁器		島袋 常孝	寄贈
RUMF-HI-00207	伊羅保釉黒流大皿	陶磁器		比嘉 信忠	寄贈
RUMF-HI-00208	伊羅保釉大皿	陶磁器		比嘉 信忠	寄贈
RUMF-HI-00209	角皿	陶磁器		比嘉 信忠	寄贈
RUMF-HI-00210	角皿	陶磁器		比嘉 信忠	寄贈
RUMF-HI-00211	焼締方形花瓶	陶磁器		比嘉 信忠	寄贈
RUMF-HI-00212	焼締方形花瓶 (白土塗)	陶磁器		比嘉 信忠	寄贈
RUMF-HI-00213	蝶草文皿	陶磁器		比嘉 信忠	寄贈
RUMF-HI-00214	褐釉白流水盤	陶磁器		比嘉 信忠	寄贈
RUMF-HI-00215	黒釉白流水盤	陶磁器		比嘉 信忠	寄贈
RUMF-HI-00216	黒釉白流水盤	陶磁器		比嘉 信忠	寄贈
RUMF-HI-00217	柿釉白流水盤	陶磁器		比嘉 信忠	寄贈
RUMF-HI-00218	鉄釉梅文壺	陶磁器		比嘉 信忠	寄贈
RUMF-HI-00219	黒釉方形灰皿 (取手付)	陶磁器		比嘉 信忠	寄贈
RUMF-HI-00220	黒釉方形灰皿 (取手付)	陶磁器		比嘉 信忠	寄贈
RUMF-HI-00221	黒釉方形灰皿 (取手付)	陶磁器		比嘉 信忠	寄贈
RUMF-HI-00222	黒釉楕円灰皿 (取手付)	陶磁器		比嘉 信忠	寄贈
RUMF-HI-00223	黒緑掛分八角皿	陶磁器		比嘉 信忠	寄贈
RUMF-HI-00224	黒緑掛分八角皿	陶磁器		比嘉 信忠	寄贈
RUMF-HI-00225	線彫描落花文鉢	陶磁器		比嘉 信忠	寄贈
RUMF-HI-00226	鉄絵草文扁壺	陶磁器		島袋 常孝	寄贈
RUMF-HI-00227	焼締方形花瓶	陶磁器		比嘉 信忠	寄贈
RUMF-HI-00228	白流角皿	陶磁器		比嘉 信忠	寄贈
RUMF-HI-00229	描落扁壺	陶磁器		比嘉 信忠	寄贈
RUMF-HI-00230	灰釉描落扁壺	陶磁器		比嘉 信忠	寄贈
RUMF-HI-00231	青磁釉瓶	陶磁器		比嘉 信忠	寄贈
RUMF-HI-00232	鳥山水文蓋物	陶磁器		比嘉 信忠	寄贈
RUMF-HI-00233	鉄絵壺	陶磁器		比嘉 信忠	寄贈

登録番号	資料名	分類	製作場所	製作者	受入方法
RUMF-HI-00234	描落花瓶	陶磁器		比嘉 信忠	寄贈
RUMF-HI-00235	線彫草花文花瓶	陶磁器		比嘉 信忠	寄贈
RUMF-HI-00236	線彫樹文花瓶	陶磁器		比嘉 信忠	寄贈
RUMF-HI-00237	櫛目方形花瓶	陶磁器		比嘉 信忠	寄贈
RUMF-HI-00238	線彫黒差蓋付湯呑	陶磁器		比嘉 信忠	寄贈
RUMF-HI-00239	線彫黒差蓋付湯呑	陶磁器		比嘉 信忠	寄贈
RUMF-HI-00240	線彫黒差蓋付湯呑	陶磁器		比嘉 信忠	寄贈
RUMF-HI-00241	線彫黒差蓋付湯呑	陶磁器		比嘉 信忠	寄贈
RUMF-HI-00242	線彫黒差蓋付湯呑	陶磁器		比嘉 信忠	寄贈
RUMF-HI-00243	線彫黒差蓋付湯呑	陶磁器		比嘉 信忠	寄贈
RUMF-HI-00244	線彫黒差蓋付湯呑	陶磁器		比嘉 信忠	寄贈
RUMF-HI-00245	線彫黒差蓋付湯呑	陶磁器		比嘉 信忠	寄贈
RUMF-HI-00246	線彫黒差蓋付湯呑	陶磁器		比嘉 信忠	寄贈
RUMF-HI-00247	線彫黒差蓋付湯呑	陶磁器		比嘉 信忠	寄贈
RUMF-HI-00248	瑠璃釉蓋物	陶磁器		比嘉 信忠	寄贈
RUMF-HI-00249	線彫若葉文蓋物	陶磁器		比嘉 信忠	寄贈
RUMF-HI-00250	灰釉蓋物	陶磁器		比嘉 信忠	寄贈
RUMF-HI-00251	黒釉茶碗	陶磁器		比嘉 信忠	寄贈
RUMF-HI-00252	染付秋草文茶碗	陶磁器		比嘉 信忠	寄贈
RUMF-HI-00253	飴掛分灰落	陶磁器		比嘉 信忠	寄贈
RUMF-HI-00254	線彫窓絵箸立	陶磁器		比嘉 信忠	寄贈
RUMF-HI-00255	山水文湯飲	陶磁器		比嘉 信忠	寄贈
RUMF-HI-00256	山水文湯飲	陶磁器		比嘉 信忠	寄贈
RUMF-HI-00257	灰釉 水指	陶磁器		比嘉 信忠	寄贈
RUMF-HI-00258	飴釉 水指	陶磁器		比嘉 信忠	寄贈
RUMF-HI-00259	灰釉 水指	陶磁器		比嘉 信忠	寄贈
RUMF-HI-00260	刷毛目徳利 (セット)	陶磁器		比嘉 信忠	寄贈
RUMF-HI-00261	刷毛目杯 (セット)	陶磁器		比嘉 信忠	寄贈
RUMF-HI-00262	刷毛目杯 (セット)	陶磁器		比嘉 信忠	寄贈
RUMF-HI-00263	白釉刷毛目徳利 (セット)	陶磁器		比嘉 信忠	寄贈
RUMF-HI-00264	白釉刷毛目杯 (セット)	陶磁器		比嘉 信忠	寄贈
RUMF-HI-00265	白釉刷毛目杯 (セット)	陶磁器		比嘉 信忠	寄贈
RUMF-HI-00266	刷毛目鉄絵鉢	陶磁器		比嘉 信忠	寄贈
RUMF-HI-00267	刷毛目鉄絵鉢	陶磁器		比嘉 信忠	寄贈
RUMF-HI-00268	刷毛目鉄絵鉢	陶磁器		比嘉 信忠	寄贈
RUMF-HI-00269	刷毛目鉄絵鉢	陶磁器		比嘉 信忠	寄贈
RUMF-HI-00270	刷毛目鉄絵鉢	陶磁器		比嘉 信忠	寄贈
RUMF-HI-00271	刷毛目鉄絵鉢	陶磁器		比嘉 信忠	寄贈
RUMF-HI-00272	刷毛目鉄絵鉢	陶磁器		比嘉 信忠	寄贈

登録番号	資料名	分類	製作場所	製作者	受入方法
RUMF-HI-00273	刷毛目鉄絵鉢	陶磁器		比嘉 信忠	寄贈
RUMF-HI-00274	染付草木文蓋物	陶磁器		比嘉 信忠	寄贈
RUMF-HI-00275	染付草木文蓋物	陶磁器		比嘉 信忠	寄贈
RUMF-HI-00276	櫛目色差蓋物	陶磁器		比嘉 信忠	寄贈
RUMF-HI-00277	櫛目色差蓋物	陶磁器		比嘉 信忠	寄贈
RUMF-HI-00278	線彫烏草文蓋物	陶磁器		比嘉 信忠	寄贈
RUMF-HI-00279	線彫染付草木文蓋物	陶磁器		比嘉 信忠	寄贈
RUMF-HI-00280	黒釉 水指	陶磁器		比嘉 信忠	寄贈
RUMF-HI-00281	黒釉 水指	陶磁器		比嘉 信忠	寄贈
RUMF-HI-00282	黒釉掛分土瓶	陶磁器		比嘉 信忠	寄贈
RUMF-HI-00283	黒釉烏草文土瓶	陶磁器		比嘉 信忠	寄贈
RUMF-HI-00284	白釉掛分土瓶	陶磁器		島袋 常孝	寄贈
RUMF-HI-00285	線彫丸文土瓶 (内二重構造)	陶磁器		島袋 常孝	寄贈
RUMF-HI-00286	染付草葉文蓋物	陶磁器		島袋 常孝	寄贈
RUMF-HI-00287	染付界線文蓋物	陶磁器		島袋 常孝	寄贈
RUMF-HI-00288	鉄絵小鉢	陶磁器		島袋 常孝	寄贈
RUMF-HI-00289	鉄絵小鉢	陶磁器		島袋 常孝	寄贈
RUMF-HI-00290	鉄絵小鉢	陶磁器		島袋 常孝	寄贈
RUMF-HI-00291	染付鉄絵草葉文碗	陶磁器		島袋 常孝	寄贈
RUMF-HI-00292	染付鉄絵草葉文碗	陶磁器		島袋 常孝	寄贈
RUMF-HI-00293	染付鉄絵草葉文碗	陶磁器		島袋 常孝	寄贈
RUMF-HI-00294	染付鉄絵草葉文碗	陶磁器		島袋 常孝	寄贈
RUMF-HI-00295	染付鉄絵草葉文碗	陶磁器		島袋 常孝	寄贈
RUMF-HI-00296	伊羅保釉急須	陶磁器		島袋 常孝	寄贈
RUMF-HI-00297	蝶草花文蓋物	陶磁器		比嘉 信忠	寄贈
RUMF-HI-00298	櫛目山水文蓋物	陶磁器		比嘉 信忠	寄贈
RUMF-HI-00299	草葉繫文蓋物	陶磁器		比嘉 信忠	寄贈
RUMF-HI-00300	線彫菱文蓋物	陶磁器		比嘉 信忠	寄贈
RUMF-HI-00301	白釉蓋物	陶磁器		比嘉 信忠	寄贈
RUMF-HI-00302	黒釉白掛分蓋物	陶磁器		比嘉 信忠	寄贈
RUMF-HI-00303	黒釉白掛分蓋物	陶磁器		比嘉 信忠	寄贈
RUMF-HI-00304	灰釉灰落	陶磁器		比嘉 信忠	寄贈
RUMF-HI-00305	黒釉灰落	陶磁器		比嘉 信忠	寄贈
RUMF-HI-00306	黒釉灰落	陶磁器		比嘉 信忠	寄贈
RUMF-HI-00307	黒釉灰落	陶磁器		比嘉 信忠	寄贈
RUMF-HI-00308	黒釉灰落 (灰被)	陶磁器		比嘉 信忠	寄贈
RUMF-HI-00309	黒流方瓶	陶磁器		島袋 常孝	寄贈
RUMF-HI-00310	黒流蠟抜方瓶	陶磁器		島袋 常孝	寄贈
RUMF-HI-00311	黒流方瓶	陶磁器		島袋 常孝	寄贈

登録番号	資料名	分類	製作場所	製作者	受入方法
RUMF-HI-00312	白黒掛分蓋付碗	陶磁器		比嘉 信忠	寄贈
RUMF-HI-00313	白黒掛分蓋付碗	陶磁器		比嘉 信忠	寄贈
RUMF-HI-00314	白黒掛分蓋付碗	陶磁器		比嘉 信忠	寄贈
RUMF-HI-00315	白黒掛分蓋付碗	陶磁器		比嘉 信忠	寄贈
RUMF-HI-00316	白黒掛分蓋付碗	陶磁器		比嘉 信忠	寄贈
RUMF-HI-00317	白黒掛分蓋付碗	陶磁器		比嘉 信忠	寄贈
RUMF-HI-00318	灰釉鉄絵蓋付碗	陶磁器		比嘉 信忠	寄贈
RUMF-HI-00319	灰釉鉄絵蓋付碗	陶磁器		比嘉 信忠	寄贈
RUMF-HI-00320	灰釉鉄絵蓋付碗	陶磁器		比嘉 信忠	寄贈
RUMF-HI-00321	灰釉鉄絵蓋付碗	陶磁器		比嘉 信忠	寄贈
RUMF-HI-00322	灰釉鉄絵蓋付碗	陶磁器		比嘉 信忠	寄贈
RUMF-HI-00323	灰釉鉄絵蓋付碗	陶磁器		比嘉 信忠	寄贈
RUMF-HI-00324	飴白流水盤	陶磁器		比嘉 信忠	寄贈
RUMF-HI-00325	飴釉蓋物	陶磁器		比嘉 信忠	寄贈
RUMF-HI-00326	飴釉蓋物 (灰被)	陶磁器		比嘉 信忠	寄贈
RUMF-HI-00327	焼締 水指	陶磁器		比嘉 信忠	寄贈
RUMF-HI-00328	伊羅保釉描落 水指	陶磁器		比嘉 信忠	寄贈
RUMF-HI-00329	伊羅保釉 水指	陶磁器		比嘉 信忠	寄贈
RUMF-HI-00330	鳥山水文板皿	陶磁器		比嘉 信忠	寄贈
RUMF-HI-00331	黒掛分線彫草葉文筒花生	陶磁器		比嘉 信忠	寄贈
RUMF-HI-00332	灰釉山水文湯呑 (蓋付)	陶磁器		比嘉 信忠	寄贈
RUMF-HI-00333	灰釉山水文湯呑 (蓋付)	陶磁器		比嘉 信忠	寄贈
RUMF-HI-00334	灰釉山水文湯呑 (蓋付)	陶磁器		比嘉 信忠	寄贈
RUMF-HI-00335	灰釉山水文湯呑 (蓋付)	陶磁器		比嘉 信忠	寄贈
RUMF-HI-00336	灰釉山水文湯呑 (蓋付)	陶磁器		比嘉 信忠	寄贈
RUMF-HI-00337	白均窯流湯呑	陶磁器		比嘉 信忠	寄贈
RUMF-HI-00338	白流線彫湯呑	陶磁器		島袋 常孝	寄贈
RUMF-HI-00339	黒白掛分線彫湯呑	陶磁器		島袋 常孝	寄贈
RUMF-HI-00340	染付黒流線彫湯呑	陶磁器		島袋 常孝	寄贈
RUMF-HI-00341	白釉湯呑	陶磁器		島袋 常孝	寄贈
RUMF-HI-00342	灰釉掛分湯呑	陶磁器		島袋 常孝	寄贈
RUMF-HI-00343	白灰掛分湯呑	陶磁器		比嘉 信忠	寄贈
RUMF-HI-00344	白灰掛分湯呑	陶磁器		比嘉 信忠	寄贈
RUMF-HI-00345	白灰掛分湯呑	陶磁器		比嘉 信忠	寄贈
RUMF-HI-00346	白灰掛分湯呑	陶磁器		比嘉 信忠	寄贈
RUMF-HI-00347	白灰掛分湯呑	陶磁器		比嘉 信忠	寄贈
RUMF-HI-00348	灰釉湯呑	陶磁器		比嘉 信忠	寄贈
RUMF-HI-00349	灰釉湯呑	陶磁器		比嘉 信忠	寄贈
RUMF-HI-00350	灰釉湯呑	陶磁器		比嘉 信忠	寄贈

登録番号	資料名	分類	製作場所	製作者	受入方法
RUMF-HI-00351	灰釉湯呑	陶磁器		比嘉 信忠	寄贈
RUMF-HI-00352	灰釉湯呑	陶磁器		比嘉 信忠	寄贈
RUMF-HI-00353	灰飴掛分湯呑	陶磁器		比嘉 信忠	寄贈
RUMF-HI-00354	灰飴掛分湯呑	陶磁器		比嘉 信忠	寄贈
RUMF-HI-00355	灰飴掛分湯呑	陶磁器		比嘉 信忠	寄贈
RUMF-HI-00356	灰飴掛分湯呑	陶磁器		比嘉 信忠	寄贈
RUMF-HI-00357	白飴掛分湯呑	陶磁器		比嘉 信忠	寄贈
RUMF-HI-00358	櫛目山水文碗	陶磁器		比嘉 信忠	寄贈
RUMF-HI-00359	櫛目山水文碗	陶磁器		比嘉 信忠	寄贈
RUMF-HI-00360	櫛目山水文碗	陶磁器		比嘉 信忠	寄贈
RUMF-HI-00361	櫛目山水文碗	陶磁器		比嘉 信忠	寄贈
RUMF-HI-00362	櫛目山水文碗	陶磁器		比嘉 信忠	寄贈
RUMF-HI-00363	鉄絵草葉文小鉢	陶磁器		比嘉 信忠	寄贈
RUMF-HI-00364	鉄絵草葉文小鉢	陶磁器		比嘉 信忠	寄贈
RUMF-HI-00365	鉄絵草葉文小鉢	陶磁器		比嘉 信忠	寄贈
RUMF-HI-00366	線彫染付山水文六角鉢	陶磁器		比嘉 信忠	寄贈
RUMF-HI-00367	櫛目草花文鉢	陶磁器		比嘉 信忠	寄贈
RUMF-HI-00368	線彫秋草文茶碗	陶磁器		比嘉 信忠	寄贈
RUMF-HI-00369	染付秋草文茶碗	陶磁器		比嘉 信忠	寄贈
RUMF-HI-00370	白掛分鳥山水文茶碗	陶磁器		比嘉 信忠	寄贈
RUMF-HI-00371	白飴鉄絵茶碗	陶磁器		比嘉 信忠	寄贈
RUMF-HI-00372	白釉黒流茶碗	陶磁器		比嘉 信忠	寄贈
RUMF-HI-00373	線彫草葉文茶碗	陶磁器		比嘉 信忠	寄贈
RUMF-HI-00374	飴釉茶碗 (灰被)	陶磁器		比嘉 信忠	寄贈
RUMF-HI-00375	灰釉茶碗	陶磁器		比嘉 信忠	寄贈
RUMF-HI-00376	染付鳥文茶碗	陶磁器		比嘉 信忠	寄贈
RUMF-HI-00377	灰釉蓋物	陶磁器		比嘉 信忠	寄贈
RUMF-HI-00378	灰釉鉄絵蓋物	陶磁器		比嘉 信忠	寄贈
RUMF-HI-00379	灰釉鉄絵蓋物	陶磁器		比嘉 信忠	寄贈
RUMF-HI-00380	白釉鉄絵蓋物	陶磁器		比嘉 信忠	寄贈
RUMF-HI-00381	灰釉鉄絵蓋物	陶磁器		比嘉 信忠	寄贈
RUMF-HI-00382	黒釉茶碗	陶磁器		比嘉 信忠	寄贈
RUMF-HI-00383	黒釉茶碗	陶磁器		比嘉 信忠	寄贈
RUMF-HI-00384	染付秋草文茶碗	陶磁器		比嘉 信忠	寄贈
RUMF-HI-00385	灰釉掛分茶碗	陶磁器		比嘉 信忠	寄贈
RUMF-HI-00386	灰釉草葉文茶碗	陶磁器		比嘉 信忠	寄贈
RUMF-HI-00387	黒釉鉢 (試験体)	陶磁器		比嘉 信忠	寄贈
RUMF-HI-00388	黒釉鉢 (試験体)	陶磁器		比嘉 信忠	寄贈
RUMF-HI-00389	灰釉黒流皿	陶磁器		比嘉 信忠	寄贈

登録番号	資料名	分類	製作場所	製作者	受入方法
RUMF-HI-00390	灰釉黒流皿	陶磁器		比嘉 信忠	寄贈
RUMF-HI-00391	灰釉黒流皿	陶磁器		比嘉 信忠	寄贈
RUMF-HI-00392	灰釉黒流皿	陶磁器		比嘉 信忠	寄贈
RUMF-HI-00393	灰釉窓絵コーヒークップ	陶磁器		比嘉 信忠	寄贈
RUMF-HI-00394	灰釉窓絵コーヒークップ	陶磁器		比嘉 信忠	寄贈
RUMF-HI-00395	灰釉窓絵コーヒークップ	陶磁器		比嘉 信忠	寄贈
RUMF-HI-00396	灰釉窓絵コーヒークップ	陶磁器		比嘉 信忠	寄贈
RUMF-HI-00397	灰釉窓絵コーヒークップ	陶磁器		比嘉 信忠	寄贈
RUMF-HI-00398	窓絵コーヒークップ	陶磁器		比嘉 信忠	寄贈
RUMF-HI-00399	窓絵コーヒークップ	陶磁器		比嘉 信忠	寄贈
RUMF-HI-00400	窓絵コーヒークップ	陶磁器		比嘉 信忠	寄贈
RUMF-HI-00401	窓絵コーヒークップ	陶磁器		比嘉 信忠	寄贈
RUMF-HI-00402	窓絵コーヒークップ	陶磁器		比嘉 信忠	寄贈
RUMF-HI-00403	瑠璃釉線彫山水文コーヒークップ	陶磁器		比嘉 信忠	寄贈
RUMF-HI-00404	瑠璃釉線彫山水文コーヒークップ	陶磁器		比嘉 信忠	寄贈
RUMF-HI-00405	瑠璃釉線彫山水文コーヒークップ	陶磁器		比嘉 信忠	寄贈
RUMF-HI-00406	瑠璃釉線彫山水文コーヒークップ	陶磁器		比嘉 信忠	寄贈
RUMF-HI-00407	瑠璃釉線彫山水文コーヒークップ	陶磁器		比嘉 信忠	寄贈
RUMF-HI-00408	火襷櫛目壺	陶磁器		比嘉 信忠	寄贈
RUMF-HI-00409	火襷鉢	陶磁器		比嘉 信忠	寄贈
RUMF-HI-00410	火襷櫛目壺	陶磁器		比嘉 信忠	寄贈
RUMF-HI-00411	瑠璃釉草葉文蓋物	陶磁器		比嘉 信忠	寄贈
RUMF-HI-00412	柿釉蓋物	陶磁器		比嘉 信忠	寄贈
RUMF-HI-00413	黒掛分香合	陶磁器		比嘉 信忠	寄贈
RUMF-HI-00414	草文香合	陶磁器		比嘉 信忠	寄贈
RUMF-HI-00415	白釉練混方形香合	陶磁器		比嘉 信忠	寄贈
RUMF-HI-00416	荒焼焼締香合	陶磁器		比嘉 信忠	寄贈
RUMF-HI-00417	白釉練混方形香合	陶磁器		比嘉 信忠	寄贈
RUMF-HI-00418	荒焼焼締筒香合	陶磁器		比嘉 信忠	寄贈
RUMF-HI-00419	白釉練混方形香合	陶磁器		比嘉 信忠	寄贈
RUMF-HI-00420	焼締香合	陶磁器		比嘉 信忠	寄贈
RUMF-HI-00421	白黒掛分湯呑	陶磁器		比嘉 信忠	寄贈
RUMF-HI-00422	白黒掛分湯呑	陶磁器		比嘉 信忠	寄贈
RUMF-HI-00423	白黒掛分湯呑	陶磁器		比嘉 信忠	寄贈
RUMF-HI-00424	白黒掛分湯呑	陶磁器		比嘉 信忠	寄贈
RUMF-HI-00425	白黒掛分湯呑	陶磁器		比嘉 信忠	寄贈
RUMF-HI-00426	染付碗	陶磁器		島袋 常孝	寄贈
RUMF-HI-00427	線彫色差魚文皿	陶磁器	那覇市壺屋	金城 次郎	寄贈

登録番号	資料名	分類	製作場所	製作者	受入方法
RUMF-HI-00428	線彫鉄差蓋置	陶磁器		比嘉 信忠	寄贈
RUMF-HI-00429	線彫鉄差蓋置	陶磁器		比嘉 信忠	寄贈
RUMF-HI-00430	線彫鉄差蓋置	陶磁器		比嘉 信忠	寄贈
RUMF-HI-00431	線彫鉄差蓋置	陶磁器		比嘉 信忠	寄贈
RUMF-HI-00432	線彫鉄差蓋置	陶磁器		比嘉 信忠	寄贈
RUMF-HI-00433	線彫鉄差蓋置	陶磁器		比嘉 信忠	寄贈
RUMF-HI-00434	染付草葉文湯呑	陶磁器		比嘉 信忠	寄贈
RUMF-HI-00435	染付草葉文湯呑	陶磁器		比嘉 信忠	寄贈
RUMF-HI-00436	染付草葉文湯呑	陶磁器		比嘉 信忠	寄贈
RUMF-HI-00437	染付草葉文湯呑	陶磁器		比嘉 信忠	寄贈
RUMF-HI-00438	染付草葉文湯呑	陶磁器		比嘉 信忠	寄贈
RUMF-HI-00439	染付唐草文鉢	陶磁器		国場 一	寄贈
RUMF-HI-00440	染付唐草文鉢	陶磁器		国場 一	寄贈
RUMF-HI-00441	染付唐草文鉢	陶磁器		国場 一	寄贈
RUMF-HI-00442	柿釉白流徳利	陶磁器		島袋 常孝	寄贈
RUMF-HI-00443	柿白流徳利	陶磁器		島袋 常孝	寄贈
RUMF-HI-00444	柿白流徳利	陶磁器		島袋 常孝	寄贈
RUMF-HI-00445	鉄釉白流徳利	陶磁器		島袋 常孝	寄贈
RUMF-HI-00446	緑釉獅子 (対)	陶磁器		不明	寄贈
RUMF-HI-00447	緑釉獅子 (対)	陶磁器		不明	寄贈
RUMF-HI-00448	飛匏波文大碗	陶磁器		不明	寄贈
RUMF-HI-00449	飛匏波文大碗	陶磁器		不明	寄贈
RUMF-HI-00450	飛匏波文大碗	陶磁器		不明	寄贈
RUMF-HI-00451	赤絵唐草文皿	陶磁器		不明	寄贈
RUMF-HI-00452	赤絵唐草文皿	陶磁器		不明	寄贈
RUMF-HI-00453	赤絵唐草文皿	陶磁器		不明	寄贈
RUMF-HI-00454	赤絵魚文皿	陶磁器		不明	寄贈
RUMF-HI-00455	赤絵魚文皿	陶磁器		不明	寄贈
RUMF-HI-00456	赤絵魚文皿	陶磁器		不明	寄贈
RUMF-HI-00457	赤絵花文皿	陶磁器		不明	寄贈
RUMF-HI-00458	赤絵花文皿	陶磁器		不明	寄贈
RUMF-HI-00459	赤絵花文皿	陶磁器		不明	寄贈
RUMF-HI-00460	均窯仏桑華丸文壺	陶磁器		島袋 常孝	寄贈
RUMF-HI-00461	線彫貝波文皿	陶磁器		不明	寄贈
RUMF-HI-00462	線彫貝波文皿	陶磁器		不明	寄贈
RUMF-HI-00463	線彫貝波文皿	陶磁器		不明	寄贈
RUMF-HI-00464	瑠璃釉櫛書皿	陶磁器		不明	寄贈
RUMF-HI-00465	瑠璃釉櫛書皿	陶磁器		不明	寄贈
RUMF-HI-00466	瑠璃釉櫛書皿	陶磁器		不明	寄贈

登録番号	資料名	分類	製作場所	製作者	受入方法
RUMF-HI-00467	焼締櫛目文壺	陶磁器		松島 朝義	寄贈
RUMF-HI-00468	瑠璃釉櫛目文鉢	陶磁器		不明	寄贈
RUMF-HI-00469	瑠璃釉櫛目文鉢	陶磁器		不明	寄贈
RUMF-HI-00470	瑠璃釉櫛目文鉢	陶磁器		不明	寄贈
RUMF-HI-00471	櫛目蓋付碗	陶磁器		不明	寄贈
RUMF-HI-00472	櫛目蓋付碗	陶磁器		不明	寄贈
RUMF-HI-00473	櫛目蓋付碗	陶磁器		不明	寄贈
RUMF-HI-00474	赤絵草花文湯呑（蓋付）	陶磁器		不明	寄贈
RUMF-HI-00475	赤絵草花文湯呑（蓋付）	陶磁器		不明	寄贈
RUMF-HI-00476	赤絵草花文湯呑（蓋付）	陶磁器		不明	寄贈
RUMF-HI-00477	赤絵草花文小皿	陶磁器		不明	寄贈
RUMF-HI-00478	赤絵草花文小皿	陶磁器		不明	寄贈
RUMF-HI-00479	赤絵草花文小皿	陶磁器		不明	寄贈
RUMF-HI-00480	赤絵草花文小皿	陶磁器		不明	寄贈
RUMF-HI-00481	赤絵草花文小皿	陶磁器		不明	寄贈
RUMF-HI-00482	赤絵草花文碗	陶磁器		不明	寄贈
RUMF-HI-00483	赤絵草花文碗	陶磁器		不明	寄贈
RUMF-HI-00484	赤絵草花文碗	陶磁器		不明	寄贈
RUMF-HI-00485	二彩土瓶セット（土瓶）	陶磁器		不明	寄贈
RUMF-HI-00486	二彩土瓶セット（湯呑）	陶磁器		不明	寄贈
RUMF-HI-00487	二彩土瓶セット（湯呑）	陶磁器		不明	寄贈
RUMF-HI-00488	二彩土瓶セット（湯呑）	陶磁器		不明	寄贈
RUMF-HI-00489	二彩土瓶セット（湯呑）	陶磁器		不明	寄贈
RUMF-HI-00490	二彩土瓶セット（湯呑）	陶磁器		不明	寄贈
RUMF-HI-00491	瑠璃釉線彫唐草文コーヒーセット（砂糖壺）	陶磁器		不明	寄贈
RUMF-HI-00492	瑠璃釉線彫唐草文コーヒーセット（ミルク入れ）	陶磁器		不明	寄贈
RUMF-HI-00493	瑠璃釉線彫唐草文コーヒーセット（カップ）	陶磁器		不明	寄贈
RUMF-HI-00494	瑠璃釉線彫唐草文コーヒーセット（ソーサー）	陶磁器		不明	寄贈
RUMF-HI-00495	瑠璃釉線彫唐草文コーヒーセット（カップ）	陶磁器		不明	寄贈
RUMF-HI-00496	瑠璃釉線彫唐草文コーヒーセット（ソーサー）	陶磁器		不明	寄贈
RUMF-HI-00497	瑠璃釉線彫唐草文コーヒーセット（カップ）	陶磁器		不明	寄贈
RUMF-HI-00498	瑠璃釉線彫唐草文コーヒーセット（ソーサー）	陶磁器		不明	寄贈
RUMF-HI-00499	貼付松竹梅ティーセット（ポット）	陶磁器		不明	寄贈
RUMF-HI-00500	貼付松竹梅ティーセット（カップ）	陶磁器		不明	寄贈
RUMF-HI-00501	貼付松竹梅ティーセット（ソーサー）	陶磁器		不明	寄贈
RUMF-HI-00502	貼付松竹梅ティーセット（カップ）	陶磁器		不明	寄贈
RUMF-HI-00503	貼付松竹梅ティーセット（ソーサー）	陶磁器		不明	寄贈

登録番号	資料名	分類	製作場所	製作者	受入方法
RUMF-HI-00504	貼付松竹梅ティーセット(カップ)	陶磁器		不明	寄贈
RUMF-HI-00505	貼付松竹梅ティーセット(ソーサー)	陶磁器		不明	寄贈
RUMF-HI-00506	貼付松竹梅ティーセット(カップ)	陶磁器		不明	寄贈
RUMF-HI-00507	貼付松竹梅ティーセット(ソーサー)	陶磁器		不明	寄贈
RUMF-HI-00508	貼付松竹梅ティーセット(カップ)	陶磁器		不明	寄贈
RUMF-HI-00509	貼付松竹梅ティーセット(ソーサー)	陶磁器		不明	寄贈
RUMF-HI-00510	貼付松竹梅ティーセット(カップ)	陶磁器		不明	寄贈
RUMF-HI-00511	貼付松竹梅ティーセット(ソーサー)	陶磁器		不明	寄贈
RUMF-HI-00512	キビ灰釉花瓶	陶磁器		島袋 常孝	寄贈
RUMF-HI-00513	均窯釉櫛目壺	陶磁器		島袋 常孝	寄贈
RUMF-HI-00514	黒釉水指	陶磁器		比嘉 信忠	寄贈
RUMF-HI-00515	花文水指	陶磁器		島袋 常孝	寄贈
RUMF-HI-00516	黒釉茶家	陶磁器		島袋 常孝	寄贈
RUMF-HI-00517	青磁釉双耳花瓶	陶磁器		島袋 常孝	寄贈
RUMF-HI-00518	均窯流瓶	陶磁器		島袋 常孝	寄贈
RUMF-HI-00519	黒釉蓮華文瓶	陶磁器		島袋 常孝	寄贈
RUMF-HI-00521	均窯徳利	陶磁器		島袋 常孝	寄贈
RUMF-HI-00522	均窯徳利	陶磁器		島袋 常孝	寄贈
RUMF-HI-00523	均窯徳利	陶磁器		島袋 常孝	寄贈
RUMF-HI-00524	緑釉四耳壺	陶磁器		島袋 常孝	寄贈
RUMF-HI-00525	灰釉四耳壺	陶磁器		島袋 常孝	寄贈
RUMF-HI-00526	均窯四耳壺	陶磁器		島袋 常孝	寄贈
RUMF-HI-00527	青磁釉双耳花瓶	陶磁器		島袋 常孝	寄贈
RUMF-HI-00528	灰釉櫛目蓮華文壺	陶磁器		島袋 常孝	寄贈
RUMF-HI-00529	青磁釉瓶	陶磁器		島袋 常孝	寄贈
RUMF-HI-00530	均窯流壺	陶磁器		比嘉 信忠	寄贈
RUMF-HI-00531	均窯流徳利	陶磁器		島袋 常孝	寄贈
RUMF-HI-00532	黒釉均窯掛分徳利	陶磁器		島袋 常孝	寄贈
RUMF-HI-00533	キビ灰釉壺	陶磁器		島袋 常孝	寄贈
RUMF-HI-00534	均窯流壺	陶磁器		島袋 常孝	寄贈
RUMF-HI-00535	白釉飴流四耳蓋物	陶磁器		島袋 常孝	寄贈
RUMF-HI-00536	青磁釉四耳壺	陶磁器		島袋 常孝	寄贈
RUMF-HI-00537	柿釉白流徳利	陶磁器		島袋 常孝	寄贈
RUMF-HI-00538	白釉四耳壺	陶磁器		島袋 常孝	寄贈
RUMF-HI-00539	均窯壺	陶磁器		島袋 常孝	寄贈
RUMF-HI-00540	青磁釉花瓶	陶磁器		島袋 常孝	寄贈
RUMF-HI-00541	青磁釉花瓶	陶磁器		島袋 常孝	寄贈
RUMF-HI-00542	鉄絵櫛目山水文碗	陶磁器		比嘉 信忠	寄贈

登録番号	資料名	分類	製作場所	製作者	受入方法
RUMF-HI-00543	鉄絵櫛目山水文碗	陶磁器		比嘉 信忠	寄贈
RUMF-HI-00544	鉄絵櫛目山水文碗	陶磁器		比嘉 信忠	寄贈
RUMF-HI-00545	鉄絵櫛目山水文碗	陶磁器		比嘉 信忠	寄贈
RUMF-HI-00546	鉄絵櫛目山水文碗	陶磁器		比嘉 信忠	寄贈
RUMF-HI-00547	染付櫛目山水文碗	陶磁器		比嘉 信忠	寄贈
RUMF-HI-00548	染付櫛目山水文碗	陶磁器		比嘉 信忠	寄贈
RUMF-HI-00549	染付櫛目山水文碗	陶磁器		比嘉 信忠	寄贈
RUMF-HI-00550	染付櫛目山水文碗	陶磁器		比嘉 信忠	寄贈
RUMF-HI-00551	染付櫛目山水文碗	陶磁器		比嘉 信忠	寄贈
RUMF-HI-00552	白天目	陶磁器		不明	寄贈
RUMF-HI-00553	黒天目	陶磁器		不明	寄贈
RUMF-HI-00554	黒天目	陶磁器		不明	寄贈
RUMF-HI-00555	白釉流天目碗	陶磁器		不明	寄贈
RUMF-HI-00556	白釉流天目碗	陶磁器		不明	寄贈
RUMF-HI-00557	釉薬試験体 (皿型)	陶磁器		島袋 常孝	寄贈
RUMF-HI-00558	釉薬試験体 (皿型)	陶磁器		島袋 常孝	寄贈
RUMF-HI-00559	釉薬試験体 (皿型)	陶磁器		島袋 常孝	寄贈
RUMF-HI-00560	釉薬試験体 (皿型)	陶磁器		島袋 常孝	寄贈
RUMF-HI-00561	釉薬試験体 (皿型)	陶磁器		島袋 常孝	寄贈
RUMF-HI-00562	釉薬試験体 (皿型)	陶磁器		島袋 常孝	寄贈
RUMF-HI-00563	釉薬試験体 (皿型)	陶磁器		島袋 常孝	寄贈
RUMF-HI-00564	釉薬試験体 (皿型)	陶磁器		島袋 常孝	寄贈
RUMF-HI-00565	釉薬試験体 (皿型)	陶磁器		島袋 常孝	寄贈
RUMF-HI-00566	釉薬試験体 (皿型)	陶磁器		島袋 常孝	寄贈
RUMF-HI-00567	釉薬試験体 (皿型)	陶磁器		島袋 常孝	寄贈
RUMF-HI-00568	鉄釉渦巻文鉢	陶磁器		島袋 常孝	寄贈
RUMF-HI-00569	飴釉蓋物 (取手付)	陶磁器		比嘉 信忠	寄贈
RUMF-HI-00570	灰釉蓋物 (取手付)	陶磁器		比嘉 信忠	寄贈
RUMF-HI-00571	白釉流アンピン	陶磁器		比嘉 信忠	寄贈
RUMF-HI-00572	白釉掛分 水指	陶磁器		比嘉 信忠	寄贈
RUMF-HI-00573	伊羅保釉 水指	陶磁器		比嘉 信忠	寄贈
RUMF-HI-00574	白釉流アンピン	陶磁器		島袋 常孝	寄贈
RUMF-HI-00575	白釉流土瓶	陶磁器		島袋 常孝	寄贈
RUMF-HI-00576	白釉花文土瓶	陶磁器		島袋 常孝	寄贈
RUMF-HI-00577	花文土瓶	陶磁器		島袋 常孝	寄贈
RUMF-HI-00578	花文土瓶	陶磁器		島袋 常孝	寄贈
RUMF-HI-00579	白釉急須	陶磁器		比嘉 信忠	寄贈
RUMF-HI-00580	白釉灰皿	陶磁器		島袋 常孝	寄贈
RUMF-HI-00581	灰釉灰皿	陶磁器		島袋 常孝	寄贈

登録番号	資料名	分類	製作場所	製作者	受入方法
RUMF-HI-00582	灰釉灰皿	陶磁器		島袋 常孝	寄贈
RUMF-HI-00583	灰釉灰皿	陶磁器		島袋 常孝	寄贈
RUMF-HI-00584	黒釉灰皿	陶磁器		島袋 常孝	寄贈
RUMF-HI-00585	黒釉灰皿	陶磁器		島袋 常孝	寄贈
RUMF-HI-00586	黒釉抱瓶	陶磁器		島袋 常孝	寄贈
RUMF-HI-00587	白釉抱瓶	陶磁器		島袋 常孝	寄贈
RUMF-HI-00588	黒白流角鉢	陶磁器		比嘉 信忠	寄贈
RUMF-HI-00589	黒白流角鉢	陶磁器		比嘉 信忠	寄贈
RUMF-HI-00590	黒白流角鉢	陶磁器		比嘉 信忠	寄贈
RUMF-HI-00591	黒白流角鉢	陶磁器		比嘉 信忠	寄贈
RUMF-HI-00592	黒白流角鉢	陶磁器		比嘉 信忠	寄贈
RUMF-HI-00593	黒白流角鉢	陶磁器		比嘉 信忠	寄贈
RUMF-HI-00594	黒白流角鉢	陶磁器		比嘉 信忠	寄贈
RUMF-HI-00595	黄釉花文皿	陶磁器		島袋 常孝	寄贈
RUMF-HI-00596	黄釉花文皿	陶磁器		島袋 常孝	寄贈
RUMF-HI-00597	黄釉花文皿	陶磁器		島袋 常孝	寄贈
RUMF-HI-00598	黄釉花文皿	陶磁器		島袋 常孝	寄贈
RUMF-HI-00599	黄釉花文皿	陶磁器		島袋 常孝	寄贈
RUMF-HI-00600	黄釉花文皿	陶磁器		島袋 常孝	寄贈
RUMF-HI-00601	花文碗	陶磁器		島袋 常孝	寄贈
RUMF-HI-00602	花文碗	陶磁器		島袋 常孝	寄贈
RUMF-HI-00603	花文碗	陶磁器		島袋 常孝	寄贈
RUMF-HI-00604	花文碗	陶磁器		島袋 常孝	寄贈
RUMF-HI-00605	花文碗	陶磁器		島袋 常孝	寄贈
RUMF-HI-00606	花文碗	陶磁器		島袋 常孝	寄贈
RUMF-HI-00607	花文碗	陶磁器		島袋 常孝	寄贈
RUMF-HI-00608	花文蓋付碗	陶磁器		島袋 常孝	寄贈
RUMF-HI-00609	花文蓋付碗	陶磁器		島袋 常孝	寄贈
RUMF-HI-00610	花文蓋付碗	陶磁器		島袋 常孝	寄贈
RUMF-HI-00611	花文蓋付碗	陶磁器		島袋 常孝	寄贈
RUMF-HI-00612	花文蓋付碗	陶磁器		島袋 常孝	寄贈
RUMF-HI-00613	刷毛目象巖魚文皿	陶磁器		島袋 常孝	寄贈
RUMF-HI-00614	花文足付皿	陶磁器		島袋 常孝	寄贈
RUMF-HI-00615	花文足付皿	陶磁器		島袋 常孝	寄贈
RUMF-HI-00616	線彫牡丹唐草文蓋付碗	陶磁器		島袋 常孝	寄贈
RUMF-HI-00617	線彫牡丹唐草文蓋付碗	陶磁器		島袋 常孝	寄贈
RUMF-HI-00618	線彫牡丹唐草文蓋付碗	陶磁器		島袋 常孝	寄贈
RUMF-HI-00619	線彫牡丹唐草文蓋付碗	陶磁器		島袋 常孝	寄贈
RUMF-HI-00620	線彫牡丹唐草文蓋付碗	陶磁器		島袋 常孝	寄贈

登録番号	資料名	分類	製作場所	製作者	受入方法
RUMF-HI-00621	線彫牡丹唐草文蓋付碗	陶磁器		島袋 常孝	寄贈
RUMF-HI-00622	線彫牡丹唐草文蓋付碗	陶磁器		島袋 常孝	寄贈
RUMF-HI-00623	線彫牡丹唐草文蓋付碗	陶磁器		島袋 常孝	寄贈
RUMF-HI-00624	線彫牡丹唐草文蓋付碗	陶磁器		島袋 常孝	寄贈
RUMF-HI-00625	黄釉花文皿	陶磁器		島袋 常孝	寄贈
RUMF-HI-00626	黄釉花文皿	陶磁器		島袋 常孝	寄贈
RUMF-HI-00627	黄釉花文皿	陶磁器		島袋 常孝	寄贈
RUMF-HI-00628	黄釉花文皿	陶磁器		島袋 常孝	寄贈
RUMF-HI-00629	線彫雲鶴文皿	陶磁器		島袋 常孝	寄贈
RUMF-HI-00630	黄釉線彫雲鶴文皿	陶磁器		島袋 常孝	寄贈
RUMF-HI-00631	線彫色差雲鶴文皿	陶磁器		島袋 常孝	寄贈
RUMF-HI-00632	花文蓋付碗	陶磁器		島袋 常孝	寄贈
RUMF-HI-00633	花文蓋付碗	陶磁器		島袋 常孝	寄贈
RUMF-HI-00634	花文蓋付碗	陶磁器		島袋 常孝	寄贈
RUMF-HI-00635	黄釉線彫牡丹唐草文皿	陶磁器		島袋 常孝	寄贈
RUMF-HI-00636	線彫色差牡丹唐草文皿	陶磁器		島袋 常孝	寄贈
RUMF-HI-00637	線彫赤絵牡丹唐草文蓋付碗	陶磁器		島袋 常孝	寄贈
RUMF-HI-00638	線彫赤絵牡丹唐草文蓋付碗	陶磁器		島袋 常孝	寄贈
RUMF-HI-00639	線彫赤絵牡丹唐草文蓋付碗	陶磁器		島袋 常孝	寄贈
RUMF-HI-00640	線彫色差牡丹文鉢	陶磁器		島袋 常孝	寄贈
RUMF-HI-00641	線彫色差牡丹唐草文鉢	陶磁器		島袋 常孝	寄贈
RUMF-HI-00642	線彫色差牡丹唐草文鉢	陶磁器		島袋 常孝	寄贈
RUMF-HI-00643	線彫色差牡丹唐草文鉢	陶磁器		島袋 常孝	寄贈
RUMF-HI-00644	線彫色差牡丹唐草文鉢	陶磁器		島袋 常孝	寄贈
RUMF-HI-00645	花文皿	陶磁器		島袋 常孝	寄贈
RUMF-HI-00646	花文皿	陶磁器		島袋 常孝	寄贈
RUMF-HI-00647	花文皿	陶磁器		島袋 常孝	寄贈
RUMF-HI-00648	花文皿	陶磁器		島袋 常孝	寄贈
RUMF-HI-00649	花文皿	陶磁器		島袋 常孝	寄贈
RUMF-HI-00650	線彫色差牡丹唐草文鉢	陶磁器		島袋 常孝	寄贈
RUMF-HI-00651	線彫色差牡丹唐草文鉢	陶磁器		島袋 常孝	寄贈
RUMF-HI-00652	線彫色差牡丹唐草文鉢	陶磁器		島袋 常孝	寄贈
RUMF-HI-00653	線彫色差牡丹唐草文皿	陶磁器		島袋 常孝	寄贈
RUMF-HI-00654	線彫色差牡丹唐草文皿	陶磁器		島袋 常孝	寄贈
RUMF-HI-00655	線彫色差牡丹唐草文皿	陶磁器		島袋 常孝	寄贈
RUMF-HI-00656	線彫色差牡丹唐草文皿	陶磁器		島袋 常孝	寄贈
RUMF-HI-00657	線彫色差牡丹唐草文皿	陶磁器		島袋 常孝	寄贈
RUMF-HI-00658	線彫色差牡丹唐草文皿	陶磁器		島袋 常孝	寄贈
RUMF-HI-00659	線彫色差牡丹唐草文皿	陶磁器		島袋 常孝	寄贈

登録番号	資料名	分類	製作場所	製作者	受入方法
RUMF-HI-00660	線彫色差牡丹唐草文皿	陶磁器		島袋 常孝	寄贈
RUMF-HI-00661	線彫色差牡丹唐草文皿	陶磁器		島袋 常孝	寄贈
RUMF-HI-00662	線彫色差牡丹唐草文皿	陶磁器		島袋 常孝	寄贈
RUMF-HI-00663	線彫色差牡丹唐草文皿	陶磁器		島袋 常孝	寄贈
RUMF-HI-00664	線彫色差牡丹唐草文皿	陶磁器		島袋 常孝	寄贈
RUMF-HI-00665	線彫色差牡丹唐草文皿	陶磁器		島袋 常孝	寄贈
RUMF-HI-00666	白刷毛目飴流皿	陶磁器		比嘉 信忠	寄贈
RUMF-HI-00667	白刷毛目飴流皿	陶磁器		比嘉 信忠	寄贈
RUMF-HI-00668	灰釉鉢	陶磁器		島袋 常孝	寄贈
RUMF-HI-00669	灰釉鉢	陶磁器		島袋 常孝	寄贈
RUMF-HI-00670	灰釉皿	陶磁器		島袋 常孝	寄贈
RUMF-HI-00671	灰釉皿	陶磁器		島袋 常孝	寄贈
RUMF-HI-00672	灰釉皿	陶磁器		島袋 常孝	寄贈
RUMF-HI-00673	灰釉皿	陶磁器		島袋 常孝	寄贈
RUMF-HI-00674	灰釉皿	陶磁器		島袋 常孝	寄贈
RUMF-HI-00675	青磁釉皿	陶磁器		島袋 常孝	寄贈
RUMF-HI-00676	灰釉鉢	陶磁器		島袋 常孝	寄贈
RUMF-HI-00677	灰釉鉢	陶磁器		島袋 常孝	寄贈
RUMF-HI-00678	灰釉皿	陶磁器		島袋 常孝	寄贈
RUMF-HI-00679	灰釉皿	陶磁器		島袋 常孝	寄贈
RUMF-HI-00680	灰釉皿	陶磁器		島袋 常孝	寄贈
RUMF-HI-00681	灰釉皿	陶磁器		島袋 常孝	寄贈
RUMF-HI-00682	灰釉皿	陶磁器		島袋 常孝	寄贈
RUMF-HI-00683	灰釉皿	陶磁器		島袋 常孝	寄贈
RUMF-HI-00684	灰釉皿	陶磁器		島袋 常孝	寄贈
RUMF-HI-00685	灰釉皿	陶磁器		島袋 常孝	寄贈
RUMF-HI-00686	灰釉皿	陶磁器		島袋 常孝	寄贈
RUMF-HI-00687	灰釉皿	陶磁器		島袋 常孝	寄贈
RUMF-HI-00688	灰釉皿	陶磁器		島袋 常孝	寄贈
RUMF-HI-00689	灰釉皿	陶磁器		島袋 常孝	寄贈
RUMF-HI-00690	灰釉皿	陶磁器		島袋 常孝	寄贈
RUMF-HI-00691	柿灰釉流茶碗	陶磁器		比嘉 信忠	寄贈
RUMF-HI-00692	線彫色差牡丹唐草文皿	陶磁器		島袋 常孝	寄贈
RUMF-HI-00693	線彫色差牡丹唐草文皿	陶磁器		島袋 常孝	寄贈
RUMF-HI-00694	線彫色差牡丹唐草文皿	陶磁器		島袋 常孝	寄贈
RUMF-HI-00695	線彫色差牡丹唐草文皿	陶磁器		島袋 常孝	寄贈
RUMF-HI-00696	線彫色差牡丹唐草文皿	陶磁器		島袋 常孝	寄贈
RUMF-HI-00697	白釉飴流鉢	陶磁器		島袋 常孝	寄贈
RUMF-HI-00698	緑釉飴流鉢	陶磁器		島袋 常孝	寄贈

登録番号	資料名	分類	製作場所	製作者	受入方法
RUMF-HI-00699	灰釉鉢	陶磁器		島袋 常孝	寄贈
RUMF-HI-00700	白釉流鉢	陶磁器		島袋 常孝	寄贈
RUMF-HI-00701	白釉流鉢	陶磁器		島袋 常孝	寄贈
RUMF-HI-00702	線彫色差牡丹唐草文鉢	陶磁器		島袋 常孝	寄贈
RUMF-HI-00703	線彫色差牡丹唐草文鉢	陶磁器		島袋 常孝	寄贈
RUMF-HI-00704	線彫色差牡丹唐草文鉢	陶磁器		島袋 常孝	寄贈
RUMF-HI-00705	線彫色差牡丹唐草文鉢	陶磁器		島袋 常孝	寄贈
RUMF-HI-00706	赤絵線彫牡丹唐草文鉢	陶磁器		島袋 常孝	寄贈
RUMF-HI-00707	白掛分花文コーヒーカップ	陶磁器		島袋 常孝	寄贈
RUMF-HI-00708	白掛分花文コーヒーカップ	陶磁器		島袋 常孝	寄贈
RUMF-HI-00709	白掛分花文コーヒーカップ	陶磁器		島袋 常孝	寄贈
RUMF-HI-00710	白掛分花文コーヒーカップ	陶磁器		島袋 常孝	寄贈
RUMF-HI-00711	白掛分花文コーヒーカップ	陶磁器		島袋 常孝	寄贈
RUMF-HI-00712	花文コーヒーカップ	陶磁器		島袋 常孝	寄贈
RUMF-HI-00713	花文コーヒーカップ	陶磁器		島袋 常孝	寄贈
RUMF-HI-00714	花文コーヒーカップ	陶磁器		島袋 常孝	寄贈
RUMF-HI-00715	花文コーヒーカップ	陶磁器		島袋 常孝	寄贈
RUMF-HI-00716	花文コーヒーカップ	陶磁器		島袋 常孝	寄贈
RUMF-HI-00717	花文コーヒーカップ	陶磁器		島袋 常孝	寄贈
RUMF-HI-00718	花文コーヒーカップ	陶磁器		島袋 常孝	寄贈
RUMF-HI-00719	花文コーヒーカップ	陶磁器		島袋 常孝	寄贈
RUMF-HI-00720	花文コーヒーカップ	陶磁器		島袋 常孝	寄贈
RUMF-HI-00721	花文コーヒーカップ	陶磁器		島袋 常孝	寄贈
RUMF-HI-00722	花文コーヒーカップ	陶磁器		島袋 常孝	寄贈
RUMF-HI-00723	花文コーヒーカップ	陶磁器		島袋 常孝	寄贈
RUMF-HI-00724	花文コーヒーカップ	陶磁器		島袋 常孝	寄贈
RUMF-HI-00725	花文コーヒーカップ	陶磁器		島袋 常孝	寄贈
RUMF-HI-00726	花文コーヒーカップ	陶磁器		島袋 常孝	寄贈
RUMF-HI-00727	花文コーヒーカップ	陶磁器		島袋 常孝	寄贈
RUMF-HI-00728	花文コーヒーカップ	陶磁器		島袋 常孝	寄贈
RUMF-HI-00729	花文コーヒーカップ	陶磁器		島袋 常孝	寄贈
RUMF-HI-00730	花文コーヒーカップ	陶磁器		島袋 常孝	寄贈
RUMF-HI-00731	花文コーヒーカップ	陶磁器		島袋 常孝	寄贈
RUMF-HI-00732	花文コーヒーカップ	陶磁器		島袋 常孝	寄贈
RUMF-HI-00733	花文コーヒーカップ	陶磁器		島袋 常孝	寄贈
RUMF-HI-00734	花文コーヒーカップ	陶磁器		島袋 常孝	寄贈
RUMF-HI-00735	花文コーヒーカップ	陶磁器		島袋 常孝	寄贈
RUMF-HI-00736	花文コーヒーカップ	陶磁器		島袋 常孝	寄贈
RUMF-HI-00737	花文茶碗	陶磁器		島袋 常孝	寄贈

登録番号	資料名	分類	製作場所	製作者	受入方法
RUMF-HI-00738	黒釉コーヒーカップ	陶磁器		島袋 常孝	寄贈
RUMF-HI-00739	黒釉コーヒーカップ (ソーサー)	陶磁器		島袋 常孝	寄贈
RUMF-HI-00740	黒釉コーヒーカップ	陶磁器		島袋 常孝	寄贈
RUMF-HI-00741	黒釉コーヒーカップ (ソーサー)	陶磁器		島袋 常孝	寄贈
RUMF-HI-00742	黒釉コーヒーカップ	陶磁器		島袋 常孝	寄贈
RUMF-HI-00743	黒釉コーヒーカップ (ソーサー)	陶磁器		島袋 常孝	寄贈
RUMF-HI-00744	黒釉コーヒーカップ	陶磁器		島袋 常孝	寄贈
RUMF-HI-00745	黒釉コーヒーカップ (ソーサー)	陶磁器		島袋 常孝	寄贈
RUMF-HI-00746	黒釉コーヒーカップ	陶磁器		島袋 常孝	寄贈
RUMF-HI-00747	黒釉コーヒーカップ (ソーサー)	陶磁器		島袋 常孝	寄贈
RUMF-HI-00748	黒釉コーヒーカップ	陶磁器		島袋 常孝	寄贈
RUMF-HI-00749	黒釉コーヒーカップ (ソーサー)	陶磁器		島袋 常孝	寄贈
RUMF-HI-00750	黒釉コーヒーカップ	陶磁器		島袋 常孝	寄贈
RUMF-HI-00751	黒釉コーヒーカップ (ソーサー)	陶磁器		島袋 常孝	寄贈
RUMF-HI-00752	黒釉コーヒーカップ	陶磁器		島袋 常孝	寄贈
RUMF-HI-00753	黒釉コーヒーカップ (ソーサー)	陶磁器		島袋 常孝	寄贈
RUMF-HI-00754	黒釉コーヒーカップ	陶磁器		島袋 常孝	寄贈
RUMF-HI-00755	黒釉コーヒーカップ (ソーサー)	陶磁器		島袋 常孝	寄贈
RUMF-HI-00756	黒釉コーヒーカップ	陶磁器		島袋 常孝	寄贈
RUMF-HI-00757	黒釉コーヒーカップ (ソーサー)	陶磁器		島袋 常孝	寄贈
RUMF-HI-00758	花文コーヒーカップ	陶磁器		島袋 常孝	寄贈
RUMF-HI-00759	花文コーヒーカップ (ソーサー)	陶磁器		島袋 常孝	寄贈
RUMF-HI-00760	花文コーヒーカップ	陶磁器		島袋 常孝	寄贈
RUMF-HI-00761	花文コーヒーカップ (ソーサー)	陶磁器		島袋 常孝	寄贈
RUMF-HI-00762	花文コーヒーカップ	陶磁器		島袋 常孝	寄贈
RUMF-HI-00763	花文コーヒーカップ (ソーサー)	陶磁器		島袋 常孝	寄贈
RUMF-HI-00764	花文コーヒーカップ	陶磁器		島袋 常孝	寄贈
RUMF-HI-00765	花文コーヒーカップ (ソーサー)	陶磁器		島袋 常孝	寄贈
RUMF-HI-00766	花文コーヒーカップ	陶磁器		島袋 常孝	寄贈
RUMF-HI-00767	花文コーヒーカップ (ソーサー)	陶磁器		島袋 常孝	寄贈
RUMF-HI-00768	花文コーヒーカップ	陶磁器		島袋 常孝	寄贈
RUMF-HI-00769	花文コーヒーカップ (ソーサー)	陶磁器		島袋 常孝	寄贈
RUMF-HI-00770	花文コーヒーカップ	陶磁器		島袋 常孝	寄贈
RUMF-HI-00771	花文コーヒーカップ (ソーサー)	陶磁器		島袋 常孝	寄贈
RUMF-HI-00772	花文コーヒーカップ	陶磁器		島袋 常孝	寄贈
RUMF-HI-00773	花文コーヒーカップ (ソーサー)	陶磁器		島袋 常孝	寄贈

登録番号	資料名	分類	製作場所	製作者	受入方法
RUMF-HI-00774	花文コーヒーカップ	陶磁器		島袋 常孝	寄贈
RUMF-HI-00775	花文コーヒーカップ (ソーサー)	陶磁器		島袋 常孝	寄贈
RUMF-HI-00776	花文コーヒーカップ	陶磁器		島袋 常孝	寄贈
RUMF-HI-00777	花文コーヒーカップ (ソーサー)	陶磁器		島袋 常孝	寄贈
RUMF-HI-00778	柿釉コーヒーカップ	陶磁器		島袋 常孝	寄贈
RUMF-HI-00779	柿釉コーヒーカップ	陶磁器		島袋 常孝	寄贈
RUMF-HI-00780	柿釉コーヒーカップ	陶磁器		島袋 常孝	寄贈
RUMF-HI-00781	柿釉コーヒーカップ	陶磁器		島袋 常孝	寄贈
RUMF-HI-00782	柿釉コーヒーカップ	陶磁器		島袋 常孝	寄贈
RUMF-HI-00783	白掛分花文コーヒーカップ	陶磁器		島袋 常孝	寄贈
RUMF-HI-00784	白掛分花文コーヒーカップ	陶磁器		島袋 常孝	寄贈
RUMF-HI-00785	白掛分花文コーヒーカップ	陶磁器		島袋 常孝	寄贈
RUMF-HI-00786	白掛分花文コーヒーカップ	陶磁器		島袋 常孝	寄贈
RUMF-HI-00787	白掛分花文コーヒーカップ	陶磁器		島袋 常孝	寄贈
RUMF-HI-00788	白掛分花文コーヒーカップ	陶磁器		島袋 常孝	寄贈
RUMF-HI-00789	白掛分花文コーヒーカップ	陶磁器		島袋 常孝	寄贈
RUMF-HI-00790	白掛分花文コーヒーカップ	陶磁器		島袋 常孝	寄贈
RUMF-HI-00791	白掛分花文コーヒーカップ	陶磁器		島袋 常孝	寄贈
RUMF-HI-00792	白掛分花文コーヒーカップ	陶磁器		島袋 常孝	寄贈
RUMF-HI-00793	白掛分花文コーヒーカップ	陶磁器		島袋 常孝	寄贈
RUMF-HI-00794	白掛分花文コーヒーカップ	陶磁器		島袋 常孝	寄贈
RUMF-HI-00795	白掛分花文コーヒーカップ	陶磁器		島袋 常孝	寄贈
RUMF-HI-00796	白掛分花文コーヒーカップ	陶磁器		島袋 常孝	寄贈
RUMF-HI-00797	白掛分花文コーヒーカップ	陶磁器		島袋 常孝	寄贈
RUMF-HI-00798	白掛分花文コーヒーカップ	陶磁器		島袋 常孝	寄贈
RUMF-HI-00799	白掛分花文コーヒーカップ	陶磁器		島袋 常孝	寄贈
RUMF-HI-00800	白掛分花文コーヒーカップ	陶磁器		島袋 常孝	寄贈
RUMF-HI-00801	白掛分花文コーヒーカップ	陶磁器		島袋 常孝	寄贈
RUMF-HI-00802	白掛分花文コーヒーカップ	陶磁器		島袋 常孝	寄贈
RUMF-HI-00803	白掛分花文コーヒーカップ	陶磁器		島袋 常孝	寄贈
RUMF-HI-00804	白掛分花文コーヒーカップ	陶磁器		島袋 常孝	寄贈
RUMF-HI-00805	白掛分花文コーヒーカップ	陶磁器		島袋 常孝	寄贈
RUMF-HI-00806	白掛分花文コーヒーカップ	陶磁器		島袋 常孝	寄贈
RUMF-HI-00807	白掛分花文コーヒーカップ	陶磁器		島袋 常孝	寄贈
RUMF-HI-00808	線彫色差牡丹唐草文皿	陶磁器		島袋 常孝	寄贈
RUMF-HI-00809	線彫色差牡丹唐草文皿	陶磁器		島袋 常孝	寄贈
RUMF-HI-00810	線彫色差牡丹唐草文皿	陶磁器		島袋 常孝	寄贈
RUMF-HI-00811	線彫色差牡丹唐草文皿	陶磁器		島袋 常孝	寄贈
RUMF-HI-00812	線彫色差牡丹唐草文皿	陶磁器		島袋 常孝	寄贈

登録番号	資料名	分類	製作場所	製作者	受入方法
RUMF-HI-00813	線彫色差牡丹唐草文皿	陶磁器		島袋 常孝	寄贈
RUMF-HI-00814	線彫色差牡丹唐草文皿	陶磁器		島袋 常孝	寄贈
RUMF-HI-00815	線彫色差牡丹唐草文皿	陶磁器		島袋 常孝	寄贈
RUMF-HI-00816	線彫色差牡丹唐草文皿	陶磁器		島袋 常孝	寄贈
RUMF-HI-00817	線彫色差牡丹唐草文鉢	陶磁器		島袋 常孝	寄贈
RUMF-HI-00818	線彫色差牡丹唐草文鉢	陶磁器		島袋 常孝	寄贈
RUMF-HI-00819	線彫色差牡丹唐草文鉢	陶磁器		島袋 常孝	寄贈
RUMF-HI-00820	線彫色差牡丹唐草文鉢	陶磁器		島袋 常孝	寄贈
RUMF-HI-00821	線彫色差牡丹花文鉢	陶磁器		島袋 常孝	寄贈
RUMF-HI-00822	白掛分花文ジョッキ	陶磁器		島袋 常孝	寄贈
RUMF-HI-00823	白掛分花文ジョッキ	陶磁器		島袋 常孝	寄贈
RUMF-HI-00824	線彫色差牡丹唐草文ジョッキ	陶磁器		島袋 常孝	寄贈
RUMF-HI-00825	柿釉屋根五角蓋物	陶磁器		島袋 常孝	寄贈
RUMF-HI-00826	白掛分花文湯呑	陶磁器		島袋 常孝	寄贈
RUMF-HI-00827	白掛分花文湯呑	陶磁器		島袋 常孝	寄贈
RUMF-HI-00828	白掛分花文湯呑	陶磁器		島袋 常孝	寄贈
RUMF-HI-00829	白掛分ミルク入れ	陶磁器		島袋 常孝	寄贈
RUMF-HI-00830	白掛分ミルク入れ	陶磁器		島袋 常孝	寄贈
RUMF-HI-00831	白掛分ミルク入れ	陶磁器		島袋 常孝	寄贈
RUMF-HI-00832	均窯掛分ミルク入れ	陶磁器		島袋 常孝	寄贈
RUMF-HI-00833	均窯掛分ミルク入れ	陶磁器		島袋 常孝	寄贈
RUMF-HI-00834	琉球ガラスグラス	ガラス		不明	寄贈
RUMF-HI-00835	琉球ガラスグラス	ガラス		不明	寄贈
RUMF-HI-00836	琉球ガラスグラス	ガラス		不明	寄贈
RUMF-HI-00837	琉球ガラスピッチャー	ガラス		不明	寄贈
RUMF-HI-00838	琉球ガラス菓子入れ	ガラス		不明	寄贈
RUMF-HI-00839	泡ガラスランプ	ガラス		不明	寄贈
RUMF-HI-00840	琉球ガラスサラダボール	ガラス		不明	寄贈
RUMF-HI-00841	琉球ガラス小皿	ガラス		不明	寄贈
RUMF-HI-00842	琉球ガラス小皿	ガラス		不明	寄贈
RUMF-HI-00843	琉球ガラス小皿	ガラス		不明	寄贈
RUMF-HI-00844	琉球ガラス小皿	ガラス		不明	寄贈
RUMF-HI-00845	琉球ガラス小皿	ガラス		不明	寄贈
RUMF-HI-00846	琉球ガラス小皿	ガラス		不明	寄贈
RUMF-HI-00847	琉球ガラス小皿	ガラス		不明	寄贈
RUMF-HI-00848	琉球ガラス小皿	ガラス		不明	寄贈
RUMF-HI-00849	久米島紬裂 (赤茶)	平織	日本沖縄県久米島	桃原 禎子	寄贈
RUMF-HI-00850	久米島紬裂(金茶)	平織	日本沖縄県久米島	桃原 禎子	寄贈
RUMF-HI-00851	久米島紬裂(黄)	平織	日本沖縄県久米島	桃原 禎子	寄贈

登録番号	資料名	分類	製作場所	製作者	受入方法
RUMF-HI-00852	久米島紬裂(焦茶)	平織	日本沖縄県久米島	桃原 禎子	寄贈
RUMF-HI-00853	久米島紬裂(焦茶)	平織	日本沖縄県久米島	桃原 禎子	寄贈
RUMF-HI-00854	宮古上布裂	平織	日本沖縄県宮古島		寄贈
RUMF-HI-00855	読谷山花織テーブルセンター	紋織	日本沖縄県沖縄島読谷村		寄贈
RUMF-HI-00856	紺地経緯緋に緯浮花織ウッチャキ	紋織	日本沖縄県沖縄島読谷村		寄贈
RUMF-HI-00857	読谷山花織テーブルセンター	紋織	日本沖縄県沖縄島読谷村		寄贈
RUMF-HI-00858	細帯	紋織	日本沖縄県沖縄島読谷村		寄贈
RUMF-HI-00859	紺地緯浮花織裂	紋織	日本沖縄県沖縄島読谷村		寄贈
RUMF-HI-00860	八重山上布裂	平織	日本沖縄県石垣島	与那覇 恵子	寄贈
RUMF-HI-00861	八重山上布裂	平織	日本沖縄県石垣島	新 裕二	寄贈
RUMF-HI-00862	八重山ミンサー	平織	日本沖縄県石垣島		寄贈
RUMF-HI-00863	首里花織(両面浮花織)	紋織	日本沖縄県沖縄島那覇市首里		寄贈
RUMF-HI-00864	首里花織(手花織)	紋織	日本沖縄県沖縄島那覇市首里		寄贈
RUMF-HI-00865	首里道屯織(両緞織)	紋織	日本沖縄県沖縄島那覇市首里		寄贈
RUMF-HI-00866	首里緋(手緋)	平織	日本沖縄県沖縄島那覇市首里		寄贈
RUMF-HI-00867	与那国花織	紋織	日本沖縄県八重山郡与那国町		購入
RUMF-HI-00868	ドゥッタティ	平織	日本沖縄県八重山郡与那国町		購入
RUMF-HI-00869	琉球緋(チョウバン八十八玉)	平織	日本沖縄県沖縄島南風原町	大城 廣四郎	購入
RUMF-HI-00870	琉球緋(クジリゴーン)	平織	日本沖縄県沖縄島南風原町	大城 廣四郎	購入
RUMF-HI-00871	琉球緋(ジンダーマ)	平織	日本沖縄県沖縄島南風原町	大城 廣四郎	購入
RUMF-HI-00872	結び指輪	金工	日本沖縄県沖縄島那覇市首里石嶺町	又吉 健次郎	購入
RUMF-HI-00873	房指輪(クサリイビガニ)	金工	日本沖縄県沖縄島那覇市首里石嶺町	新垣 和子	購入
RUMF-HI-00874	男簪/髪差(水仙花型銀簪)	金工	日本沖縄県沖縄島那覇市首里石嶺町	又吉 健次郎	購入
RUMF-HI-00875	待風(指輪)	金工	日本沖縄県沖縄島那覇市首里石嶺町	又吉 健次郎	購入
RUMF-HI-00876	一本ヱ(指輪)	金工	日本沖縄県沖縄島那覇市首里石嶺町	又吉 健次郎	寄贈
RUMF-HI-00877	待風ペンダントトップ	金工	日本沖縄県沖縄島那覇市首里石嶺町	又吉 健次郎	寄贈
RUMF-HI-00878	待風ペンダントトップ	金工	日本沖縄県沖縄島那覇市首里石嶺町	又吉 健次郎	寄贈
RUMF-HI-00879	ペンダント	金工	日本沖縄県沖縄島那覇市首里石嶺町	又吉 健次郎	寄贈
RUMF-HI-00885	芭蕉紙(長判)	手漉琉球紙	日本沖縄県沖縄島那覇市首里	安慶名 清	購入
RUMF-HI-00886	青雁皮紙(長判)	手漉琉球紙		安慶名 清	購入
RUMF-HI-00887	手漉琉球紙及び三桎染色紙見本(27枚)	手漉琉球紙	日本沖縄県沖縄島那覇市首里	安慶名 清	購入
RUMF-HI-00888	土紋水差	ガラス	日本沖縄県沖縄島読谷村	稲嶺 盛吉	寄贈
RUMF-HI-00889	土紋ロックグラス	ガラス	日本沖縄県沖縄島読谷村	稲嶺 盛吉	寄贈
RUMF-HI-00890	土紋ロックグラス	ガラス	日本沖縄県沖縄島読谷村	稲嶺 盛吉	寄贈
RUMF-HI-00891	土紋変形鉢	ガラス	日本沖縄県沖縄島読谷村	稲嶺 盛吉	寄贈
RUMF-HI-00892	土紋花器(壺)	ガラス	日本沖縄県沖縄島読谷村	稲嶺 盛吉	寄贈
RUMF-HI-00893	土紋デカンタ	ガラス	日本沖縄県沖縄島読谷村	稲嶺 盛吉	寄贈

登録番号	資料名	分類	製作場所	製作者	受入方法
RUMF-HI-00894	土紋台付大皿	ガラス	日本沖縄県沖縄島読谷村	稲嶺 盛吉	寄贈
RUMF-HI-00895	土紋高台皿	ガラス	日本沖縄県沖縄島読谷村	稲嶺 盛吉	寄贈
RUMF-HI-00896	琉球春村に瑞華文様紅型	紅型	日本沖縄県沖縄島那覇市首里山川町	城間 栄順	購入
RUMF-HI-00897	春の島景文様紅型	紅型	日本沖縄県沖縄島那覇市首里山川町	城間 栄順	購入
RUMF-HI-00898	石垣に芭蕉と高倉干しの段文様紅型	紅型	日本沖縄県沖縄島那覇市首里山川町	城間 栄順	購入
RUMF-HI-00899	八重桜につる草文様紅型	紅型	日本沖縄県沖縄島那覇市首里山川町	城間 栄順	購入
RUMF-HI-00900	久米島紬裂(灰色)	平織	日本沖縄県久米島	桃原 禎子	寄贈
RUMF-HI-00901	久米島紬裂(こげ茶)	平織	日本沖縄県久米島	桃原 禎子	寄贈
RUMF-HI-00902	久米島紬裂(オレンジっぼい茶)	平織	日本沖縄県久米島	桃原 禎子	寄贈
RUMF-HI-00903	久米島紬裂(茶に水色)	平織	日本沖縄県久米島	桃原 禎子	寄贈
RUMF-HI-00904	真鍮簪(ノロジーファー)	金工	日本沖縄県沖縄島那覇市首里石嶺町	又吉 誠睦	寄贈
RUMF-HI-00905	カラカラ	陶器	日本沖縄県沖縄島壺屋	小橋川 永昌(仁王)	購入
RUMF-HI-00906	チョコ	陶器	日本沖縄県沖縄島那覇市壺屋	小橋川 永昌(仁王)	購入
RUMF-HI-00907	簪(辻ジューファー)	金工	日本沖縄県沖縄島那覇市樋川	又吉 誠明	購入
RUMF-HI-00908	房指輪(クサイイービナギー)	金工	日本沖縄県沖縄島那覇市樋川	又吉 誠明	購入
RUMF-HI-00909	簪(辻ジューファー)	金工		又吉 誠仁	購入
RUMF-HI-00910	泡二筆花器壺	ガラス			購入
RUMF-HI-00911	ガラス見本(16種類)	ガラス			購入
RUMF-HI-00912	八重山上布裂(図柄見本)	平織			購入
RUMF-HI-00913	八重山ミンサー(図柄見本)	平織			購入
RUMF-HI-00918	八重山交布	平織	日本沖縄県石垣島登野城		寄贈
RUMF-HI-00919	南風原花織(喜屋武六枚)	斜文織(綾織)	日本沖縄県沖縄島南風原町	大城 春美	寄贈
RUMF-HI-00920	南風原花織(喜屋武八枚)	斜文織(綾織)	日本沖縄県沖縄島南風原町	大城 春美	寄贈
RUMF-HI-00921	首里道屯織	道屯織	日本沖縄県沖縄島那覇市首里		寄贈
RUMF-HI-00922	首里花織	斜文織(綾織)	日本沖縄県沖縄島那覇市首里		寄贈
RUMF-HI-00923	抱瓶	陶磁器	日本沖縄県沖縄島読谷村	金城 次郎	寄贈
RUMF-HI-00924	簪	金工			寄託
RUMF-HI-00925	男簪/押差	金工	日本沖縄県沖縄島那覇市首里石嶺町	又吉 健次郎	寄託
RUMF-HI-00926	簪	金工			寄託
RUMF-HI-00927	煙管	金工			寄託
RUMF-HI-00928	煙管(サラ部分)	金工			寄託
RUMF-HI-00929	煙管(吸口部分)	金工			寄託
RUMF-HI-00930	一對指輪(イッチーイービナギー)	金工	日本沖縄県沖縄島那覇市首里石嶺町	又吉 健次郎	寄託
RUMF-HI-00931	一對指輪(イッチーイービナギー)	金工			寄託
RUMF-HI-00932	一對指輪(イッチーイービナギー)	金工			寄託
RUMF-HI-00933	煙管吸口(白)	陶器			寄託
RUMF-HI-00934	煙管吸口(青)	陶器			寄託

登録番号	資料名	分類	製作場所	製作者	受入方法
RUMF-HI-00935	堆金 (盆)	漆		紅房	寄託
RUMF-HI-00937	沈金 見本板	漆		謝敷 真起子	製作
RUMF-HI-00938	堆金 見本板	漆		謝敷 真起子	製作
RUMF-HI-00939	螺細 見本板	漆		謝敷 真起子	製作
RUMF-HI-00940	箔絵 見本板	漆		謝敷 真起子	製作
RUMF-HI-00941	知花花織裂				
RUMF-HI-00942	読谷山ミンサー裂				
RUMF-HI-00943	琉球大学 (校章) 紋入螺金田大平ナツメ	漆			
RUMF-HI-00944	松竹梅文様紅型うちくい				
RUMF-HI-00945	首里花倉織着物				
RUMF-HI-00946	芭蕉布の着物 (バサージン)				
RUMF-HI-00947	芭蕉布の着物 (バサージン)				
RUMF-HI-00948	カラカラ	陶磁器		金城 次郎	寄贈
RUMF-HI-00949	赤絵水指	陶磁器		新垣 栄三郎	寄贈
RUMF-HI-00950	赤絵碗 (マカイ)	陶磁器		小橋川 永昌 (仁王)	寄贈
RUMF-HI-00951	赤絵壺	陶磁器		新垣 栄三郎	寄贈
RUMF-HI-00952	壺	陶磁器		新垣 栄三郎	寄贈
RUMF-HI-00953	紅型 型紙 (白地型)	紅型			寄贈
RUMF-HI-00954	紅型 型紙 (染地型)	紅型			寄贈
RUMF-HI-0955	ロクジュウ	紅型			寄贈
RUMF-HI-0956	筆 (フデイ) 細	紅型			寄贈
RUMF-HI-0957	筆 (フデイ) 中	紅型			寄贈
RUMF-HI-0958	筆 (フデイ) 太	紅型			寄贈
RUMF-HI-0959	小刀 (シーグ)	紅型			寄贈
RUMF-HI-0960	糊袋 (ヌイブクル)	紅型			寄贈
RUMF-HI-0961	筒金 (カニロ)	紅型			寄贈
RUMF-HI-0962	ウービキされた原皮	紅型			寄贈
RUMF-HI-0963	着尺用に宇積みだれた糸	紅型			寄贈
RUMF-HI-0964	チング巻き	紅型			寄贈
RUMF-HI-0965	竹ばさみ (エービ)	紅型			寄贈
RUMF-HI-0966	管巻き串	紅型			寄贈
RUMF-HI-0967	糸付き杼	紅型			寄贈
RUMF-HI-0968	ウービキ用ミミガイの貝殻	紅型			寄贈
RUMF-HI-0969	ウー積みされた繊維	紅型			寄贈
RUMF-HI-0970	管に巻かれた苧麻糸	紅型			寄贈
RUMF-HI-0971	房指輪 (フサイビナギー) の製作工程一式		日本沖縄県沖縄島那覇市首里石嶺町	又吉 健次郎	寄託
RUMF-HI-0972	五寸簪 (ジーファー) の製作工程一式		日本沖縄県沖縄島那覇市首里石嶺町	又吉 健次郎	寄託
RUMF-HI-01520	均窯四耳蓋物	陶磁器			寄贈

考古資料図版

Plate of Archaeology Materials



RUMF-HA-01056
大龍柱頭部破片（阿形）



RUMF-HA-01093
漏刻門日時計方位版破片



RUMF-HA-01074
石高欄握蓮束柱



RUMF-HA-01060
小龍柱頭部破片

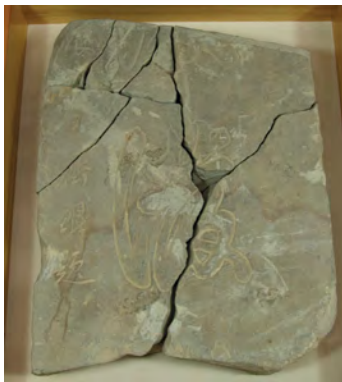

RUMF-HA-01055
瑞泉門前龍樋碑文破片



RUMF-HA-01353
鉄製劍



RUMF-HA-01507
褐釉陶器壺破片 (タイ)



RUMF-HA-01318
色絵碗破片 (ベトナム)



RUMF-HA-01311
青磁酒会壺破片 (中国)



RUMF-HA-01448
白磁碗破片 (中国)



RUMF-HA-01316
象嵌青磁碗破片 (朝鮮)



RUMF-HA-01573
薩摩焼壺 (日本)



RUMF-HA-01843

陶質土器鍋（沖繩産陶質土器）



RUMF-HA-01629

無釉陶器瓶（沖繩産無釉陶器/荒焼）



RUMF-HA-01608

無釉陶器搗鉢破片（沖繩産無釉陶器/荒焼）



RUMF-HA-01765

褐釉陶器台付瓶（沖繩産施釉陶器/上焼）



RUMF-HA-01322

壺屋焼陶器碗破片（沖繩産施釉陶器/上焼）



RUMF-HA-01687

灰釉陶器碗破片（沖繩産施釉陶器/上焼）



RUMF-HA-00480
高麗系軒丸瓦



RUMF-HA-00582
高麗系平瓦（打捺文様）



RUMF-HA-00710
大和系軒丸瓦（巴文様）



RUMF-HA-00715
大和系軒平瓦（唐草文様）



RUMF-HA-00133
明朝系軒平瓦



RUMF-HA-00097
明朝系軒丸瓦

民俗資料図版

Plate of Folklore Materials



RUMF-HF-00100

くり舟



RUMF-HF-00443

サバニ



RUMF-HF-00017

結縄 (藁算)



RUMF-HF-00018

結縄 (藁算)



RUMF-HF-00019

結縄 (藁算)

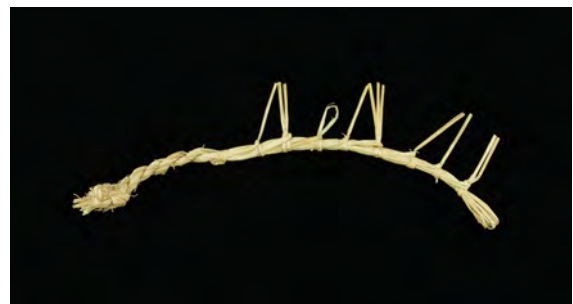

RUMF-HF-00020

結縄 (藁算)



RUMF-HF-00067
馬の鞍



RUMF-HF-00015
もみ入れかご (ガイジル)



RUMF-HF-00057
芋掘りへら



RUMF-HF-00058
へら



RUMF-HF-00083
田打鍬

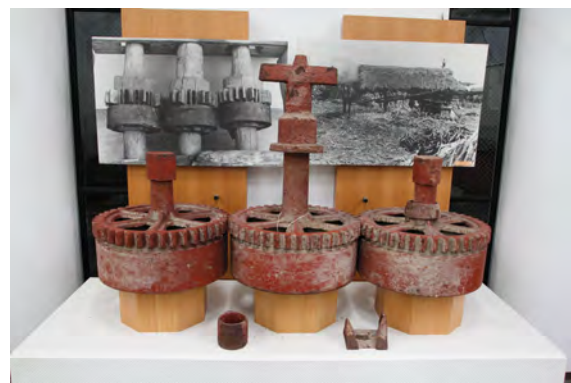

RUMF-HF-00103~00105
きび圧搾器 (サーターグルマ)



RUMF-HF-00186
矢筈/矢飾 (ヤハジ/ヤカジ)



RUMF-HF-00194
爬龍船/爬竜船 (ハーリー船)



RUMF-HF-00229
張子/三線弾き



RUMF-HF-00176
土人形/舞人形 (モーヤーブトゥキ)



RUMF-HF-00209
張子/馬のり (チンチンウマグミ)



RUMF-HF-00208
練物/鶏 (トゥイ)



RUMF-HF-00189
張子/闘鶏 (タウチー)

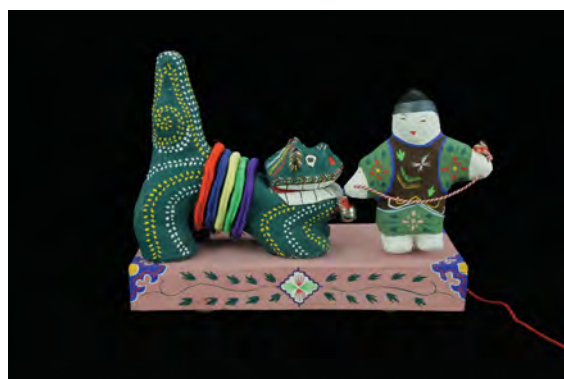

RUMF-HF-00187
張子/獅子舞 (シシメーサー)

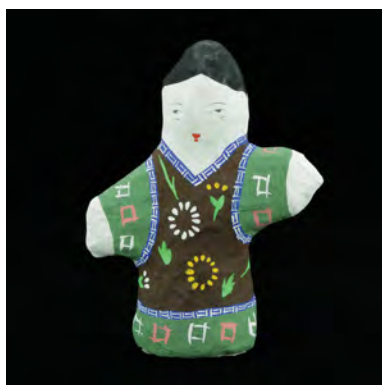

RUMF-HF-00191
張子/舞人 (モーヤーニンジョウ)



RUMF-HF-00193
張子/闘牛 (牛アーシ)



RUMF-HF-00206
風弾/蝶凧 (フーダン/シャクシメー)



RUMF-HF-00441
鞠 (マーイ)

美術工藝資料図版

Plate of Art and Craft Materials



RUMF-HI-00002

線彫色差草花文皿 (バーナード・リーチ)



RUMF-HI-00001

線彫丸文片口 (濱田 庄司)



RUMF-HI-00008

青磁獅子型香合 (島袋 常孝)



RUMF-HI-00702

線彫色差牡丹唐草文鉢 (島袋 常孝)



RUMF-HI-00219

黒釉方形灰皿 (比嘉 信忠)



RUMF-HI-00323

灰釉鉄絵蓋付碗 (比嘉 信忠)



RUMF-HI-00923
魚紋抱瓶 (金城 次郎)



RUMF-HI-00427
線彫色差魚文皿 (金城 次郎)



RUMF-HI-00951
赤絵壺 (新垣 栄三郎)



RUMF-HI-00949
赤絵水指 (新垣 栄三郎)



RUMF-HI-00905・00906
赤絵カラカラ・赤絵チョコ (小橋川 永昌)



RUMF-HI-00950
赤絵碗 (小橋川 永昌)



RUMF-HI-00945
首里花倉織着物



RUMF-HI-00946
芭蕉布着物



RUMF-HI-00856
読谷山花織（ウッチャキ）



RUMF-HI-00919・00920
南風原花織（喜屋武八枚）



RUMF-HI-00944
松竹梅文様紅型うちくい（城間 永順）



RUMF-HI-00943
琉大紋（校章）入螺鈿沈金大平棗（前田 孝允）



RUMF-HI-00972

祝女の簪／ノロジーファー（又吉 誠睦）



RUMF-HI-00909

簪／辻ジーファー（又吉 誠仁）



RUMF-HI-00873

房指輪／クサリイビガニ（新垣 和子）



RUMF-HI-00908

房指輪／クサイイービナギー（又吉 誠明）



RUMF-HI-00872

結び指輪（又吉 健次郎）



RUMF-HI-00874

男簪／髪差（又吉 健次郎）

琉球大学資料館（風樹館）收藏資料目録 第7号

Catalogue of Materials Deposited in The University Museum (Fujukan),
University of the Ryukyus No. 7

琉球大学資料館（風樹館）考古・民俗・美術工芸資料目録

Catalogue of Archaeology, Folklore & Art and Craft Material Collection
Deposited in The University Museum (Fujukan), University of the Ryukyus

2012年3月31日発行

編集・発行：琉球大学資料館（風樹館）

903-0213 沖縄県中頭郡西原町字千原1番地

TEL : 098-895-8841

URL : <http://fujukan.lib.u-ryukyu.ac.jp/>

Email : fujukan@agr.u-ryukyu.ac.jp

Copyright© 2012 University Museum (Fujukan), University of the Ryukyus